MYSLÍTE SI, ŽE VÍTE O SEXU VŠECHNO?

magazín LEO

www.leo.cz

® 6 2016 89 Kč 5,20 €

OCHUTNEJ HOLKY Z LEO TV

LÁ... É EROT...

UVNITŘ 17 SUPER MODELEK

ŽANETA

MIMO MÍSU

SENDVIČ – ŽENA KE SVAČINĚ

ZUZANA

OSLAĎTE SI (POHLAVNÍ) ŽIVOT!

SÁRA

LEO STAR

ERICA ROSE CAMPBELL

ANETA

SEXPERT

30 TIPŮ, JAK JI ROZJET NAPLNO

Mládeži do 18 let neprodejné!

89 Kč/5,20 € Číslo 6/2016

9 771211 447007 06

MAZLIVÉ KOTĚ, NEBO OSTROU TYGŘICI? 18

ALFA-SAMEC EROTICKÉ DŽUNGLE • NEZBYTNÁ PRAVIDELNÁ DÁVKA EROTIKY PRO KAŽDÉHO • NONSTOP ČÍSLO JEDNA NA ČESKÉM TRHU

ABSOLUTNĚ NEJRAJCOVNĚJŠÍ FOTKY ČTENÁŘEK LEO • TRENDY UKLÍZEČKA VÁM OPRÁŠÍ, VYLEŠTÍ, VYSAJE • ROZPÁLENÉ LESBIČKY GÁBINA A MIA

NEJŽHAVĚJŠÍ TITULY, KTERÉ ROZPÁLÍ I TEBE

SEX KONTAKT MAGAZÍN
Chuť bys měl – a není s kým? Ber Sex kontakt magazín! Přes pět set inzerátů. Ráno zavoláš, večer souložíš!
Právě na trhu!

ČESKÉ LOŽNICE
Nevrtej diry do zdi, kup si jediný časopis, který nabízí necenzurovaný pohled do ložnic českých párů, a vychutnej si je!
Právě na trhu!

FLIRT
Strategie svádění, postelová taktika, lechtivé rozhovory, reportáže, sexy poradna... Nejlepší Flirt vašeho života!
Právě na trhu!

LEO SPECIÁL – LOLITY
Lolitky ti předvedou, co všechno umí se svými prsíčky a kundičkami. Jen to nejmladší masíčko.
Právě na trhu!

EXTÁZE
Nadržené holky v akci, páry i trojice, orgasmy na všech stranách. Je návyková, pořádnému samci jedno číslo nestačí!
Právě na trhu!

FANTASTIC
Fantazie bez hranic, sex bez zábran: fetiš, pissing, transsexuálové, bizarr, SM, těhotné, cokoliv té napadne!
Právě na trhu!

PRÁVĚ 18
Nejmladší nahaté holky, které vám můžeme ukázat. Jedinečný výběr mládat, která se vůbec nestydí. Ukážou vám vše, co chcete vidět.
Právě na trhu!

ČESKÉ PANIČKY
Jsou zkušené, divoké a šťavnaté. Můžeš nám opravdu věřit, že tě zaručeně vyždímají jako citron.
Právě na trhu!

PORNO ROKU 2016
Nejlepší, největší a nejobsáhlejší výběr porna za posledních deset let.
Právě na trhu!

LEO
Jednička na trhu – v každém čísle ty nejkrásnější dívky v každém směru otevřené, které vám zaručeně zvednou nejenom náladu!
Právě na trhu!

Předplatné všech titulů PK 62 na www.predplatne.cz nebo telefonicky na č. 840 306 090
Podrobné informace o našich časopisech najdete na stránkách www.pk62.cz

VÝBĚR NEJLEPŠÍ EROTIKY NA TRHU ● VÝBĚR NEJLEPŠÍ EROTIKY NA TRHU ● VÝBĚR NEJLEPŠÍ EROTIKY NA TRHU ● VÝBĚR NEJLEPŠÍ EROTIKY NA TRHU

Jsem obyčejná holka z malé vesnice a ráda by poznala chlapa z velkoměsta, pro trvalejší vztah. Je mi 30 let a jsem delší dobu sama. Napiš sms ve tvaru: SUKANI (mezera)něco o sobě a pošli na číslo: 909 44 50.

909.70.46.55
UDĚLÁM TI TO!

ZNÁSILNI MĚ
909.70.45.50

SEX EXPRESSss
909.704.655

AIRTOY, a.s., infolinka: 602 777 555, www.platmobilem.cz, 50Kč/SMS, 70Kč/MIN vč.DPH. Od 18 let. reklamace@airtoy.cz

Dívky hledají sex

Choceš zaučit zajíčku a ukázat jak chutná pravý sex? Tak to jsi tady správně, jen já ti poradím jak na věc a pokud budeš se mnou spokojený, můžeme to vyzkoušet společně. Pošli SMS ve tvaru **LEO DASA** + text zprávy na č. **909 55 30** nebo volej na tel. č. **909 551 234** kód **41**

Rajcují tě sprosté nadávky a urážky? Choceš na živo vyzkoušet jaké to je být ponížený? Napiš a čekej to nejhorší. Pošli SMS ve tvaru **LEO MILENA** + text zprávy na č. **909 55 30** nebo volej na tel. č. **909 553 333** kód **67**

Už jde na tebe touha si s někým pořádně zašukat? Nemáš po ruce nikoho, do koho by jsi mohl vrazit svoji napumpovanou kládu a pořádně si to udělat? Napiš mi a věř, že spolu nám to půjde lépe. Jsem totiž profesionálka. Pošli SMS ve tvaru **LEO ZDENKA** + text zprávy na č. **909 55 30** nebo volej na tel. č. **909 551 234** kód **42**

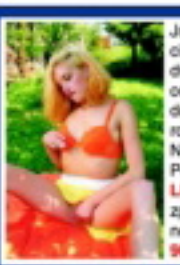

Jsem závislá na masturbaci. Musím to mít aspoň dvakrát denně. Jsem multiorgastická a nemám nikdy dost. Ráno začínám velkým robertkem, který..... Napiš a dozvíš se více. Pošli SMS ve tvaru **LEO TEREZA** + text zprávy na č. **909 55 30** nebo volej na tel. č. **909 553 333** kód **68**

Máš to rád do obou dírek? Já ano a pokud máš kamaráda, nebudu proti když se přidá. Ráda si to rozdám s oběma. Pošli SMS ve tvaru **LEO EVA** + text zprávy na č. **909 55 30** nebo volej na tel. č. **909 55 12 34** kód **41**

Líbí se ti rajcovní prádélko? Máš rád sexy tělo a dívkou jízdu na pořádném těle, které opravdu stojí za to? Už nemusíš hledat, stačí jen napsat. Pošli SMS ve tvaru **LEO PAVLA** + text zprávy na č. **909 55 30** nebo volej na tel. č. **909 55 33 33** kód **67**

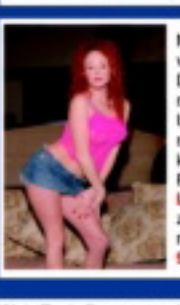

Miluji, když mi ho tam vráží dva chlapi najednou. Dokážu se u toho udělat několikrát za sebou. Už jen to, když na to myslím, mě to přivádí k šílenství.... Pošli SMS ve tvaru **LEO IVANA** + text zprávy na č. **909 55 30** nebo volej na tel. č. **909 55 12 34** kód **42**

30 Kč/SMS, 55 Kč/min. vč. DPH. Technicky zajišťuje Topic Press s.r.o., info@topicpress.cz, www.topicpress.cz, www.platmobilem.cz. Pro starší 18 let. Ilustrační foto.
Jedná se o službu zábavního charakteru, některé profily mohou být moderovaným SMS chatem

AIRTOY, a.s., P.O. BOX 834, 115 55 PHA1; 50Kč/SMS; 70Kč/min. vč. DPH. Od 18+. www.platmobilem.cz, infolinka: 602 777 555; reklamace@airtoy.cz

VZOR: CLS3232 Ahoj, jsem Honza a hledám milenku. ... a pošli na 909 0355

♥Jsem vasniva a smysilna kocicka a chci se pomilovat s nadrzenym vasnivym hrebeckem je mi 26 let.
CLS1260

♥Hledam nadrzeneho muze, ktery si chce uzit jen sex odpoutat se od dennich povinnosti a manzelskeho zivota, jmenuji se Natasa je mi 23 let.
CLS1261

ODPOVĚĎ:
napiš: **CLSčíslo**
a odpověď a pošli na
909 0355
(VZOR: CLS3333 a pošlat na 909 0355)

♥Jsem hrava kocicka a hledam kocourka k erotickemu dovadeni v peliSku. Jmenuji se Jitka je mi 22 let.
CLS1262

♥Hledam osameleho a veseleho vtipneho muze na tajny pohodovy vztah, mam rada nezny sex, pomuzes mi uzit si to se vsim vsudy? Jmenuji se Sona a je mi 37 let.
CLS1263

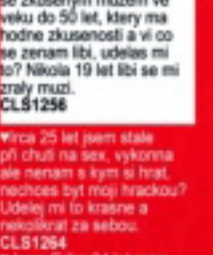

♥Rada bych si uzila sex se zkusenym muzem ve veku do 50 let, ktery ma hodne zkusenosti a vi co se zenam libi, udelas mi to? Nikola 19 let libi se mi zraly muzi.
CLS1256

♥Irca 25 let jsem stale pri chuti na sex, vykonna ale nenam s kym si hrat, nechces byt moji hrackou? Udelej mi to krasne a nekolikrat za sebou.
CLS1264

♥Jsem Erika 24 let mam stale vlhkou pripravenou kundicku jsem osamela a nadrzena. Ozvi se prosim
CLS1265

♥Jsem divoka vasniva a nadrzena mlada divka, je mi 18 let hledam zkuseneho muze do 30ti let, pro zpestreni nudneho studenskeho zivota.
CLS1266

♥Rozvedena osamela zena bez deti a s neuspokojenym sexualnim chticem hleda zraleho zkuseneho muze na sexualni dovadeni. Eva 39 let
CLS1257

♥Hledam odvazneho sexuchtiveho milovnika divcich analiku, kluka co se rad miluje vzdy a vsude, chci sex porad a na vsechny zpusoby. Tamara 48 let.
CLS1267

♥Chci najit veseleho inteligentniho starsiho muze, ktery vi jak uspokojit zenu, udelat ji ten nejkrasnejsi divoky orgasmus. Kornelie 32 let.
CLS1268

♥Hledam poradne divokeho odvazneho kocourka, ktery vi co se zenam libi, mam rada sex a chci to hned. Melisa 20 let.
CLS1269

♥Jsem trochu silnejsi ale pena zena co miluje sex se vsim vsudy,mas rad baculky?
CLS1270

♥Lenka 39 let hnedovlasa s krasnou pevnou vyholenou lasturkou hledam vtipneho a vemeho spolecnika na nespoutany sex.
CLS1271

♥Ahoj je mi 30 let jmenuji se Zita, jsem rozvedena a chci si uzivat nezavazny sex, kdyz se zenacem, tak nevahej a ozvi se mi, jsem nadrzena.
CLS1272

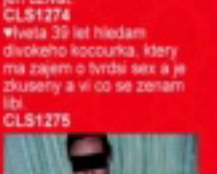

♥Chtela bych najit sexualne vykonneho uzasneho pozorneho milence, hodneho a pohodoveho muze okolo 30 ti let mne je 24 let a hledam powrazeni od manzelskeho zivota.
CLS1258

♥Jsem docela pohledna normalni postavy a sexualne nevyzivena holka 23 roku ktera by chtela najit sikovneho milence na krasny nespoutany sex.
CLS1273

♥Jsem sama svobodna Janicka 19 let jeste dost nezkusena ale uz dlouho nadrzena divka a hledam vasnivého ucitele sexu, nechci se vazat, ale chci si jen uzivat.
CLS1274

♥Iveta 39 let hledam divokeho kocourka, ktery ma zajem o tvrdsi sex a je zkuseny a vi co se zenam libi.
CLS1275

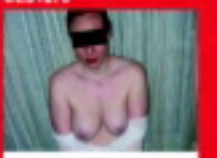

♥Jmenuji se Ema 27 let, mam nesplnena tajna sexualni prani, pomuzes mi je splnit? Udelam na co si vzpomenes.
CLS1259

♥Osamela Alice 28 let,normalni stihle sportovni postavy, rada bych nasla sexy hodneho muze, ktery ma smysl pro humor, ma rad sex a vasnive milovani stejne jako ja...
CLS1276

♥Hledam mladeho nadrzeneho kluka ktery touzi po krasnem sexu se zkusenou vasnivou panickou. Olga 39
CLS1277

♥Hledam, pekny sex bez vycitek hadek toho mam doma dost, chci vasen touhu Linda 34 let.
CLS1278

ODPOVĚĎ:
napiš: **CLSčíslo**
a odpověď a pošli na
909 0355
(VZOR: CLS3333 a poslat na 909 0355)

♥Viktorie 29 let, stihla celkem pohledna a hodne nadrzena zena, hledam sexualne aktivního pritele na nezavazne milovani.
CLS1279

♥Jmenuji se Ela a je mi 19 let, mam peknou stihlou sexy postavu a nadrzenou kundicku. Udelas mi to?
CLS1280

♥Chtela bych najit vasnive-ho muze co ma rad sex, do svého opusteneho pelisku, je mi 25 let a jsem osamela a nadrzena.
CLS1281

Tech. zajišťuje Airtoy, a.s., infolinka: 602 777 555, reklamace@airtoy.cz, 50Kč/SMS+2, DPH. Od 18 let. www.platmobilem.cz

LEO
vychází měsíčně

ročník: 27, číslo: 6
vychází: 4. 11. 2016
cena: 89 Kč; 5,[nn] €

Šéfredaktor
Richard Světlý
e-mail: richard.svetly@pk62.cz

Fotograf
Martin Jansa
tel.: 608 322 488
e-mail: martin.jansa@pk62.cz

Art Director
Mira Soldán, DiS.
tel.: 281 090 605
e-mail: soldan@pk62.cz

Podatelna
Andrea Zemanova
tel.: 281 090 604

Manažer marketingu
tel.: 281 090 677

Inzerce a reklama
Martin Lastovička
(vedoucí)
tel.: 281 000 612
e-mail: martin.lastovicka@pk62.cz

Adresa redakce
Leo, P.O.Box 163
Černokostelecká 20/2020
100 31 Praha 10
e-mail: leo@pk62.cz

Předplatné
Distribuci pro předplatitele v zastoupení vydavatele provádí
A.L.L. Production, s. r. o.,
P.O.Box 732, 111 21 Praha 1

Smluvní vztah mezi vydavatelem a předplatitelem se řídí Všeobecnými smluvními podmínkami pro předplatitele.

Objednávky předplatného
tel.: 840 306 090
fax: 234 092 813
e-mail: predplatne@predplatne.cz

Vydavatel
PK 62, a. s., Bohdalecká 1420/6
101 00 Praha 10, IČO: 26211416
DIČ: CZ26211416
tel.: 281 090 601, fax: 281 090 622
www.pk62.cz, www.leo.cz

Vedoucí výroby
Ing. Iva Drbalová
tel.: 281 090 619
e-mail: iva.drbalova@pk62.cz

Produkční
Romana Kostelecká
tel.: 281 090 619
e-mail: romana.kostelecka@pk62.cz

Sekretariát
Pavla Juráňková
tel.: 281 090 601
e-mail: pavla.juraskova@pk62.cz

Fakturace a honoráře
tel.: 281 090 614
e-mail: fakturace@pk62.cz

Distribuce
Ivana Přibyslavská (vedoucí)
tel.: 281 090 656
fax: 281 090 620
e-mail: ivana.pribyslavska@pk62.cz
Gabriela Vašková
tel.: 281 090 621
fax: 281 090 620
e-mail: gabriela.vaskova@pk62.cz
Kristýna Březinová
tel.: 281 090 621
fax: 281 090 620
e-mail: kristyna.brezinova@pk62.cz

Obrazový archiv
Blanka Kohoutová
tel.: 281 090 613
e-mail: archiv@pk62.cz

Recepce
tel.: 281 090 611

Repro
Reprostudio RF Hobby, s. r. o.
Bohdalecká 8, 101 00 Praha 10
Pavel Sýkora (vedoucí)
tel.: 281 000 754
e-mail: pavel.sykora@rf-hobby.cz

Tiskne
Triangl, a. s.,
Beranových 65
199 00 Praha 9-Letňany

Distribuce
Distribuci po celé ČR zajišťuje Mediaprint & Kapa Pressegroup, spol. s r. o.

Evidence
MK ČR E 5231
MK ČR E 13352 (časopis s DVD)
místo vydávání: Praha

V našem vydavatelství dále vychází
Leo, Extáze, Sex kontakt magazín, České ložnice, Fantastic, Flirt, Právě 18, Lolity – Leo Speciál, České ložnice Speciál, Porno roku, Oldies, České paničky

Předplatné:
Předplatné všech titulů PK 62, a. s. na www.predplatne.cz nebo telefonicky na č. 840 306 090

V zahraničí vydáváme:
Polsko: EXTASY, LOLITY, POLKI W ŁÓŻKU
Rakousko: EXTASE
Norsko: SEXPLOSJON, SEXPLOSJON AMATØR

Podrobné informace o našich časopisech najdete na stránkách www.pk62.cz

Nevyžádané rukopisy se nevracejí. Vydavatel neodpovídá za obsah inzerce. Všechny modely v tomto čísle jsou starší 15 let.

Přetisk a jakékoli šíření povoleno jen s písemným souhlasem vydavatele. Tento magazín nesmí být prodáván a jakoukoliv formou zpřístupněn osobám mladším 18 let.

© PK 62, a. s. 2016

MILÍ ČTENÁŘI!

Když můj pes potká jiného, zjišťuje pouze dvě základní věci. Mám nad tím převahu? Vyhodnotí-li situaci jako bezpečnou, přistoupí k testu číslo dvě: Dá se to ošukat? A když nezasáhnu, jde na věc. Pak už záleží jen na vyladění protějšku. Nedávno potkal vstřícnou jezevčici, ale neměl jsem čas asistovat jejich snaze o překonání výškového rozdílu, musel jsem do redakce. Jistě tušíte, kam mířím. Proč si lámat hlavu zbytečným okecáváním? Když vynecháme očichávání rozkroků, psí přístup k seznamování je použitelný i pro nás.

A když není protějšek vstřícně naladěn? I na to zná můj čtvernožec odpověď. Když jedna labradorka reagovala na jeho dvoření tím, že sebou flákla na zem (unavuje), zvedl nožku, ležérně jí pokropil hlavu a odklusal. Dobře ví, že za rohem potká jinou. Dělejte to aspoň občas jako psi!

Richard Světlý, šéfredaktor
richard.svetly@pk62.cz

Z OBSAHU ČÍSLA

18 ANDÍLEK A DIVOŠKA
Máte radši něžné šoustalky, nebo nadupané samice? Vybrali jsme dvě zcela odlišné profi-nabíječky pro následující srovnání. Kterou byste raději pobral, je už jen na vás. Neprofesionálky na tom nejspíš budou zhruba podobně...

30 ERICA ROSE CAMPBELL
Za dobu, co se proklikávám houštinami sexu na internetu, jsem už několikrát asistoval zrodu pornohvězdy téměř na vlastní oči. A i když po letech od objevu nové tváře je už z ní zavedená star, ty „staré" fotky mají stále svůj půvab. Erica Rose Campbell je soft, ale dokonalá...

42 30 TIPŮ, JAK JI ROZJET NAPLNO
Ať už tu svou šoustáte pět let, nebo týden, dřív nebo později se může stát, že budete mít chuť, ale ona nějak zrovna ne a ne povolit. Pak je chvíle vyzkoušet některý z našich triků. Můžete je použít i jako test, čím více jste jich už vyzkoušel, tím blíž máte k ideálnímu nabíječi.

46 NAHÝ ÚKLID
Uklízení není věc, kterou bychom my muži měli zrovna v oblibě. Když se ale kbelíku s vodou, utěrky nebo vysavače chopí mladá sexy kočka, která na sobě nemá ani kousek prádla, začnou nás domácí práce bezpochyby bavit. V roli diváka stoprocentně.

54 NA KOČIČKU ČILI ZEZADU
Řada samců bude jistě souhlasit s názorem, že šukání zezadu je nejspíš druhá nejlepší věc hned po vykoupání kolíku v ústech plných slin, takže si ji občas koukejte dopřát. Důvodů je víc než dost, ať už téhle formě zásunu říkáte postaru „na kočičku", nebo módněji „na pejska".

JAK SI POŘÍDIT LEO TV?

1) UPC Leo TV je zařazena i v Digitální televizi UPC v erotickém balíčku spolu s dalšími programy, podrobnosti naleznete v záložce programy na: **www.upc.cz/televize/balicky-programu**. V případě, že již erotický balíček předplacený máte, bude vám Leo TV spuštěna zdarma.

2) Satelit Astra – Skylink Leo TV je dostupná i na kartách Skylink v ČR i SR. Bližší informace naleznete na **www.skylink.cz** nebo **skylink.sk**. Leo TV je dostupná již v základním balíčku MULTI.

3) T-Mobile Televize Leo TV je zařazena v základním balíčku Standard satelitní televize T-Mobile. Podrobnosti naleznete na: **http://www.t-mobile.cz/web/cz/osobni/televize**.

4) Pevná linka – O2 TV LEO TV je dostupná také v IPTV provozované společnosti Telefónica O2. Více informací na **www.O2-TV.cz**.

5) Digitálna Televízia Magio
Vyberte si z bohatej ponuky programov rôznych žánrov a sledujte ich v najlepšej digitálnej kvalite. **www.telekom.sk/osobne/televizia**

6) Pro diváky s kabelovým vysíláním V současné době má LEO TV podepsané smlouvy o šíření programu s desítkami kabelových operátorů po celé republice. Pro konkrétní podmínky sledování LEO TV ve vašem regionu doporučujeme pro urychlený příjem LEO TV kontaktovat vašeho kabelového operátora a zažádat o zařazení LEO TV do vaší nabídky.

SMS SEZNAMKA

Pohodlné, diskrétní a rychlé seznámení prostřednictvím SMS zprávy!

Místo Vašeho tel. čísla bude na konci inzerátu uveden kód, díky kterému budete se zájemci komunikovat formou SMS zpráv zcela anonymně až do doby, než si sami předáte svá telefonní čísla.

Jak odpovědět na inzerát (nebo na došlou odpověď): napište SMS ve tvaru: **IN PK 6ti místný kód text odpovědi** a odešlete na číslo **909 55 30**. Obratem obdržíte potvrzení o odeslání odpovědi inzerentovi.

Jak podat inzerát: napište SMS ve tvaru: **IN PK text inzerátu** a odešlete na číslo **909 55 30**. Obratem obdržíte potvrzení o přijetí inzerátu a Váš SMS BOX (6ti místný kód), který bude uveden pod textem inzerátu, místo Vašeho telefonního čísla)

ONA HLEDÁ JEHO

- Blondynka 25let,sympaticka,vesela,hleda starsiho muze na urovni, pro spolecne stravene chvilky bez naruseni naseho soukromi,tesim se:) **IN PK 685589**
- Hledam symp.nekuraka z Ov,ktery by si rad uzival projizdky kabrioletem s pohlednou,rozv.strednich let. **IN PK 628881**
- Zena str. let, hleda pritele od 50 do 60 ti k diskr. schuz. okr. RK. HK. ZN. JEN SMS. **IN PK 069629**
- Hledam pohledneho,vysokeho muze,ktery chce milenecky hezky vztah. **IN PK 884665**
- 38/168 BOUBELKA. Lb., hleda kamarada na pekne chvile s vypo. **IN PK 512052**
- LB. HLEDAM POHLEDNEHO, SOLIDNIHO MUZE, KTERY RAD POMUZE. JINAK NEPIS! ROZVED. PLNOSTIHLA 47/165/80/7. OBYC. HOLKA VESELE POVAHY. PIS TELEFON. JEN SLUSNE! **IN PK 815220**
- Jn. Jmenuji se Kata z Jablonce n N. 35 l., kdo ma zajem, tak muze .. napis tel cislo a ja te prozvonim. **IN PK 992479**
- UL-Zena 51/165/72 v nouzi by rada potkala dobre zajisteneho podnikatele solventniho,nelakomeho,ktery rad pomuze.Pis tel.c. **IN PK 103705**
- 46 l vdana zena, hleda sympat. muze z PM, kteremu take chybi laska, milovani a zabava. Pokud chces, tak napis, muzem to podnikat spolu. Tesim se na odpoved od Tebe! **IN PK 989799**
- Ahoj, jsem 27-leta vdana bruneta stredni post. Hledam muze do 37 let pro obcasne schuzky - intimni chvilky, popovidani. Hledam "nahradni vztah" ne jen sex. **IN PK 068516**
- CL.POHLEDNA 37 LET,HLEDA JEDNOHO MILENCE.JA NORMALNI ZENA,TY NORMALNI MUZ.DISKRETNE. **IN PK 512932**
- Pritazliva a sympaticka 40citka ml.vzhledu s osobnim kouzlem hleda zabezpeceneho pana ke schuzkam.Jsem od Brna. **IN PK 710665**
- Zena VS, 53 let, kuracka, formalne vdana zijici vsak sama, silna osobnost, narocna na ostatni i na sebe, hleda muze stejnych kvalit a primereneho veku. Ph. **IN PK 314545**
- Dve kamaradky hledaji muze na urovni k nez. seznameni. Tesime se. **IN PK 713002**
- Hledam slusneho chlapa,ktery ma vice v hlave jak v kalhotach:-),a ktery umi byt k zene nezny.Romantik nad 50 let s jemnymi prstiky je vitan. **IN PK 386166**
- SYMPATICKA,STIHLA CERNOVLASKA,30/164/54 miry 86/66/87,Z MORAVY,HLEDA MUZE K DISK.SCHUZKAM. JESTLI MUZES POMOCT,NAPIS TEL.CISLO. **IN PK 176996**
- AHOJ, jsem stihla dlouhovlaska, ktera hleda muze na obcasne schuzky, diskretne! Muze byt i stars! **IN PK 596046**
- AHOJ, KRASKA HLEDA MUZE NEBO ZENU, KTERI PRACOVNE CESTUJI. PRIJEMNA SPOLECNICE, KTERA NECHCE SEDET NA JEDNOM MISTE. P.S. TESIM SE, SPECHA. **IN PK 479389**
- Zena stredniho veku hleda milence, diskretne a ktery me bude pomahat. **IN PK 998274**
- UL. Zena 52/165/72 by rada poznala pritele.Jsem hodne v nesnazich.Diskretnost,cistota vitana i spolehlivost.Napis tel.c. **IN PK 059828**

ON HLEDÁ JI

- ja sympatak Vych.cechy UO 28 let hledam zenu milenku muze byt i domina ,p.s. Uz se tesim na tve pokyny,ponizeni,nucena nahota apod. **IN PK 143798**
- AHOJ MAM 32 ROKOV SOM ZADANY HLADAM ZENUSKU ALEBO SLECNU NA NEZAVEZNE OBCASNE STRETNUTIA NAJLEPSIE PRAHA **IN PK 199244**
- Martin z Ostravy,31let,zkuseny,hleda kvalitni dominu-udelam VSE,co chces!bondage,foot fetis,pradlo fetis,69,oral,stridani poloh, fantazie,obcas romantika. **IN PK 791751**
- Hledam divku,zenu co ma rada fetis,latex,fisting a dalsi sex. specialitky, podminka 100% zdravi a nezavislost. Jsem sportovni postavy ,36.let. Os **IN PK 153453**
- Obycejny kluk z vesnice 35/170 hleda holku do 36 let, nejen na sex, ale take na trvaly vztah. Nejlepe HK a okoli. **IN PK 849173**

ON HLEDÁ JEHO

- kluk hleda muze ,nadrzeny analni kurvicka-devka, nenasytny. udelej mi to.tesim se az si sednu na ... hm acH.okres ov ja 26 **IN PK 946135**

Cena jedné SMS je 30 Kč. vč. DPH. Technicky zajišťuje Topic Press s.r.o., info@topicpress.cz, www.topicpress.cz, www.platmobilem.cz.

VAŠE SEXY FOTKY

*Těšíme se na vaše fotografie i popis toho, jak vznikaly. Máte nyní tři možnosti, jak nám je doručit: **1)** Poštou: **LEO, P.O.BOX 164, Černokostelecká 20/2020, 100 31 Praha 10.** Na zadní straně každé fotografie musí být toto prohlášení: **Souhlasím se zveřejněním své fotografie v periodikách vydavatelství PK 62, a. s.** + podpis, jméno, rodné číslo a adresa vyfotografované osoby. **2)** Mailem (včetně souhlasu): **leo@pk62.cz. 3)** Vložit na naší internetovou stranu, kde najdete potřebné instrukce.*

sexvcr.cz

IRMA

Když večer vyrážím do světa s cílem dobře si zašukat, nepotřebuju hodinové dvoření a ukecávání. Jsme dospělí, víme, o co jde, tak proč marnit čas, který můžeme strávit bez šatů a skoro bez mluvení? Kromě toho se také hodně rychle vzrušim a první orgasmus mívám za pár minut – většinou o dost dřív než partner. Stačí, aby se věnoval mým kozičkám pusou, rukama i zuby a pořádně přitlačil tam dole svým nabijákem... Chodim pravidelně cvičit, a protože svoje těličko miluju, často se i na těch mašinkách vzrušim tak, že si to pak hned musím udělat ve sprše. Jednou mě tam načapala krásná malá blondýnka, právě když jsem byla v nejlepším. Mrkly jsme na sebe a byla z toho prvotřídní lizačka pod proudem vody. Krásně mi jí vylizala, byla jsem hned, a pak jsem jí vyhonila prciinku rukou.

Miluju svoje tělo

IRMA
Miluju
svoje
tělo

909704655
PRDELKA ČEKÁ

Jeden orgasmus je pro mě beznadějně málo, beru ho spíš jako takovou předehru. Klasické mazlení a líbání mě moc nebere, zato tvrdé přirážení mě brzy dostane na první vrchol, pak se může udělat podle libosti on a já to většinou stihnu ještě jednou, když mi stříká na bříško nebo do kundičky.

Miláčku!
Jestli se mi hodně rychle nevrátíš, budu mít kundičku nejspíš úplně nadranc, protože mi píchání s tebou tak hrozně moc chybí, že si ji honím mnohem víc, než jsem to dělala v pubertě. Udělám si to většinou ráno hned po probuzení, po noci, kdy se mi zdálo jen o tvém ocase, potom ještě nejmíň jednou v práci na záchodě a pak sotva přijdu domů.

ŽANETA

Svalím se vždycky na postel, kde jsi mě naposledy tak nádherně opíchal, a mrskám si pičku tak dlouho, dokud mě celá nepálí. Chybíš mi, stýská se mi, vrať se co nejdřív! Tvoje zoufale nadržená Žaneta

Víc než v pubertě

JEDINÁ ČESKO SLOVENSKÁ

vzrušení, kterému rozumíš

- *Nadržené české dívky a páry v záplavě originálních hardcore pořadů!*
- *Pouze na LEO TV ti nabídneme nejlepší erotiku z českého prostředí!*
- *Denně od 22 hodin si užívej s chlípnými holkami, které nikdy neřeknou ne!*
- *Další informace a stovky ukázek z vysílání můžeš najít na www.leotv.cz!*

TELEVIZE PRO DOSPĚLÉ

NELA

Ty jo, ty na mě tedy zíráš! A proč si vyndáváš péro? Páni, to je kus! A jak ti trčí... Hm, no jo, já asi vím, ty budeš na mladý a já tě rajcuju, viď? Mám dobrý kozičky, no, co naděláš. A moje pipina taky prý není k zahození. Ale víš co? Máš smůlu, nechám tě na sebe jenom koukat. Nedej se zmást tím, co tady předvádím, já jsem totiž ještě panna! Také si jenom tak šimrám poštěváček a objíždím kundičku zvenku.

MÁM RÁDA POKUSY
909 70 46 55

Ale ani mě nenapadne, abych si do ní narvala prsty a odpanila se tady jenom proto, že tě baví dívat se na mou exhibici. Máš ale fakt super kládu... Tak víš co? Budeme se oba trochu drandit a až budu už hodně moc vzrušená, možná tě nechám ošukat můj zadeček, bereš? Tak dělej, začni, já už jsem mokrá jako hadr na podlahu...

Maximálně do zadečku

4events | Zasloužíte si víc.

EROTICKÝ VELETRH

EROFEST

12. - 13. LISTOPAD 2016

PVA EXPO PRAHA

LETŇANY
PRAHA 9

PVA EXPO PRAHA

PŘEDPRODEJ NA TICKETSTREAM A VÍCE INFORMACÍ NA WWW.**EROTICKYVELETRH**.CZ

Sbíhají se ti sliny při pohledu na její pevnou, hladkou postavičku a trčící cecíky? Představuješ si, jak skvěle bude tvůj nabušený palcát pasovat do její našpulené prcinky? Ok, můžeš to všechno mít, jenom to bude něco stát, tahle holčina totiž sexuje za prachy. Věř nám, že to za to ale stoprocentně stojí, je hodně dobrá. Kouří jako podtlaková pumpa, při šoustání fantasticky háže prdelkou a křičí tak, že budeš mít pocit, že jsi první, kdo ji pichá. A teď přijde tajemství: V soukromí má tahle kočička nejraději hru na spící holčičku, kterou objeví a znásilní dospělý chlap. Takže z ní stáhni peřinu, rozhoď ji stehna a rvi ho tam, můžeš vzít jed na to, že je už dávno mokrá.

Bude ještě chvíli dělat, že o ničem neví, a pak teprve začne tiše vzdychat a kňourat. Možná vůbec neotevře oči, ale víš co? Kašli na to a prostě se do ní udělej! Ale jestli máš předsudky a vadí ti, že taková princezna nedává každému na potkání, můžeš si to nad jejími fotkami udělat sám, to je zadarmo...

PAVLA

Hra na spící holku

ANDÍLEK, NEBO DIVOŠKA

Máte radši něžné šoustalky, nebo nadupané samice? Vybrali jsme dvě zcela odlišné profi nabíječky pro následující srovnání. Kterou byste raději pobral, je už jen na vás. Neprofesionálky na tom nejspíš budou zhruba podobně...

NĚŽNÁ PANENKA LUCY

Blonďatá samička, za kterou se ohlédne každý, kdo má ptáka v kalhotách. I nijak zvlášť náruživému manikovi se začnou v hlavě odehrávat neuvěřitelné fantazie. Pohrajte si s nimi i vy a pro inspiraci si přečtěte, jak to má tahle prcinka nejraději a čím by vás asi tak dostala.

CO A JAK MÁ RÁDA:

● PARTNER

Atmosféra je pro mě hodně důležitá. Není nic horšího než mužský bez fantazie. Když ji ale má, je celé šukání úplně o něčem jiném. Pokud je dostatečně vynalézavý a umí objevit nejrůznější věci, kterými mě může zvolna vydráždit (a nakonec i udělat), je pro mě ten pravý. Milování se mnou je pak pohádkový nekonečný příběh, který prokládají nádherné vrcholy extáze.

● START

Miluju dlouhé předehry. Jsem romantická duše, nechám se ráda mazlit a samozřejmě partnerovi všechnu něhu oplácím. Nemám ráda rychlovky, kdy ho muž do mě vrazí a za pár chvil je hotovo. Neříkám, že si občas nějakou rychlovku taky nestřihnu, ale v devíti případech z deseti dávám přednost pomalému rozjezdu.

● POLOHY

Nejraději mám misionářskou polohu, ale ráda se nechám ošukat i zezadu.

● ORGASMUS

Pokud je partner pozorný a jemný,

Skoro ztělesněná nevinnost...

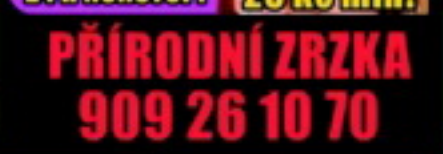

Od 18+! Provozuje: P.B. PO BOX 19, 341 01 HD
www.nejholky.com, info@sexpotelefonu.bz
více na: www.platmobilem.cz

CENA VOLÁNÍ NA VŠECHNA ČÍSLA MAX. 26 Kč vč. DPH ZA MINUTU!
více nadržených holek na: www.nejholky.com a www.sexypovidky.com

Ve reálu i pěkně protřelá kočička.

ŽHAVÁ TYGŘICE SAMANTA

na kočičku, ale i pěkně odvázaný anál.
JAK NA NI?
Pomalu, nikam nechvátat. Nelitovat času ani námahy.
CO Z TOHO BUDETE MÍT?
Něžně vzdychající, poddajnou, ale pořádně náruživou princeznu, která se vám v posteli rozvzdychá naplno!

Moc dobře ví, co může nabídnout!

neskutečně si sex užívám. S dobrým milencem se za jednu noc dokážu udělat třeba desetkrát.

● **ORÁLNÍ SEX**
Snad můžu říct, že v orálu jsem dobrá. Vím bezpečně, co na chlapy platí, a teorii bez problému převádím do praxe. Mít semeno na obličeji i rozpáleném těle je pro mě odměna – a potvrzení, že to pusou umím. A mou kočičku šikovný jazyk dokáže vždycky „rozplakat", tím myslím, že rychle pustí šťávu ;-)

● **ANÁLEK**
Ráda si to dám zezadu a cítím ho tam zabořeného až po kořen, ale nesmí do mě vletět jako tank a bez přípravy. Můj análek je hodně citlivý a má to rád, ale musí se mu věnovat nějaký čas. Když jsem připravená a roztažená, může pak do mě vjet jako po másle.

CO MILUJE?
Pohodlí, dlouhé předehry, něhu a prodlužování slasti
CO S NÍ MŮŽETE PROVÁDĚT?
Oboustranný orálek s vyvrcholením do pusy i kamkoliv jinam, klasickou šukačku (nejlíp v misionáři nebo

Už na první pohled z ní vyzařuje něco živočišného. I panicovi musí dojít, že tohle fakt není žádné neviňátko. Pohled na její tělo probouzí ty nejdivočejší fantazie a Michaela sama vám je pak bleskově uskuteční. Slabšího jedince uhrane a totálně zničí.

CO A JAK MÁ RÁDA:

● **PARTNER**
Vidím pořádného chlapa víc než co jiného mě zajímá, co asi má v kalhotách. S tím, abych dostala samce, který mi právě padl do oka, nemám vůbec žádný problém. Pravda, někdy ho ze začátku svým chováním trochu vyvedu z míry, ale nakonec mi podlehne každý.

● **START**
Nemusíš se mnou zacházet jako s panenkou, to ani omylem. Mám to ráda hezky tvrdě a bez zbytečných něžnůstek. Chlapi, kteří mě zajímají, mají rádi, když jdu přímo na věc. Určitě jim lichotí, když o ně projevím zájem tím, že prostě přijdu a řeknu: „Pojď na to a ošukej mě jako zvíře, chlape!"

● **POLOHY**
Můžu všechny a všechno, i nejrůznější rychlovky a píchání v neobvyklých situacích. Jsem schopná rozdat si to třeba v narvaném baru na pultě, když budu mít zrovna chuť. Při šukání potřebuju cítit, že mám nadvládu. Ráda si řídím tempo přírazů (které je většinou pěkně divoké;-) takže mi nejvíc vyhovuje koníček.

● **ORGASMUS**
Čím víc pořádných ocasů k dispozici, tím víc orgasmů. Minimálně trojka se dvěma pořádnými borci je pro mě základ kvalitního sexíku. Všechny dírky plné plus pocit, že mě co nevidět roztrhají, to ze mě dělá skutečné zvíře, urvané ze řetězu.

● **ORÁLNÍ SEX**
Strašně ráda si hraju s pořádnými naběhlými, žilnatými ocasy, které hodně dlouho vydrží mou masáž rukama, nohama, pusou i prsy a nakonec stříkají jako banda hasičů v hořícím lese. Polykám jako berňák.

● **ANÁLEK**
V sexu mi vůbec nic není cizí, takže – anál? Tím jsem začínala v pubertě. Šukání má být živočišné, tvrdé, prostě pořádná akce!

CO MILUJE?
Všechny a všechno, ale s pouty a rákoskou na ni nechoďte, tedy pokud si nechcete vykoledovat jelita na zadku a přiškrcený ocas.
CO S NÍ MŮŽETE PROVÁDĚT? **Cokoliv, co zvládnete aspoň osmkrát za hodinu. Výpomoc kamaráda nebo dvou bude jedině vítaná – pro vás i pro ni.**
JAK NA NI? **Až uslyšíte „Pojď na to a ošukej mě jako zvíře, chlape!", stačí kývnout.**
CO Z TOHO BUDETE MÍT? **Podle kondice buď unikátní zážitek, kterým se můžete chlubit až do smrti, nebo ptáka nadranc a pár modřin po těle.**

Tahle divoška si na nic nehraje.

Má to ráda a umí si o to říct.

SOŇA

MÁM RÁDA POKUSY
909 46 46 65

Anonymní sex a prasárny!

Tahle kočička je dokonalý příklad rčení, že zdání někdy klame. Vsadím se, že byste čekali, že má ráda „dlouhé a něžné milování, líbání, orální sex atd." Chyba lávky. Zbožňuje náhodný, anonymní sex a co největší prasárny. Jednou si hrála na šlapku, nechala si v baru udělat nabídku od plešatého tlustocha a za pět tisíc se od něj nechala šukat až do rána, do zadečku, do pusy, všude. Jindy se propližila na pánské záchodky a vykouřila přes díru v přepážce chlapa, kterému ani neviděla do obličeje.

SOŇA

A její zatím poslední a největší úlet byla návštěva swingers party, kde si odvedla šest chlapů do ložnice a nechala se od nich pokropit semenem od hlavy k patě. Svěřila se nám, že teď touží po pořádném výprasku. Chce vyvrcholit a cítit, že má zadeček rozšlehaný skoro do krve...

Uděláme se SPOLU 909 55 12 34 zadej tajný kód 42

55 Kč/min. vč. DPH. Poskytuje: TOPIC PRESS s.r.o., info@topicpress.cz, www.topicpress.cz, www.platmobilem.cz. Pro starší 18 let.

Anonymní sex
a prasárny!

Dívky hledají sex

Miluji sex, miluji muže, jakýkoliv způsob sexu mi není cizí a ráda se podřídím tvému přání. Jen ho vyslovit.
Pošli SMS ve tvaru **POR 212 + text zprávy** na č. **909 55 30** nebo volej na tel. č. **909 556 666**-kód **61**

Řídím se jen tím, co říká a chce mé tělo! Chci sex a chci ho hned! Nač čekat, jen si užijeme a půjdeme si každý svou cestou.
Pošli SMS ve tvaru **POR 213 + text zprávy** na č. **909 55 30** nebo volej na tel. č. **909 556 666**-kód **38**

Vykouřím tě k zbláznění, jazýček mi sjede až ke tvým kulkám a já si s nimi pořádně pohraju. Napiš kdykoliv, nebudeš litovat.
Pošli SMS ve tvaru **POR 214 + text zprávy** na č. **909 55 30** nebo volej na tel. č. **909 556 666**-kód **18**

Aaaach...Krásně mi zajíždí prstíky mezi moje pysky a já si začínám masírovat mého pošťováčka. Jsem tak nažhavená, jen čekám až se ke mně přidáš. Už prosím piš.
Pošli SMS ve tvaru **POR 215 + text zprávy** na č. **909 55 30** nebo volej na tel. č. **909 556 666**-kód **12**

Nadržená sexuchtivá erotomanka visí na drátě a je připravena tě dovést k pořádnému orgasmu. Když mi řekneš jak to máš rád, nechej pak už všechno na mě. Jsem skvělá.
Pošli SMS ve tvaru **POR 216 + text zprávy** na č. **909 55 30** nebo volej na tel. č. **909 556 666**-kód **64**

Už jsi měl dneska krásný sexík? Já ano, ale jednou je pro mě málo.
Chtěla bych to pořád! Jsem nadržená a neukojená děvka, která to miluje na všechny způsoby.
Pošli SMS ve tvaru **POR 217 + text zprávy** na č. **909 55 30** nebo volej na tel. č. **909 556 666**-kód **68**

Líbí se ti rajcovní prádélko? Máš rád sexy tělo a divokou jízdu na pořádném těle, které opravdu stojí za to? Už nemusíš hledat, stačí jen napsat.
Pošli SMS ve tvaru **POR 218 + text zprávy** na č. **909 55 30** nebo volej na tel. č. **909 556 666**-kód **58**

Nadrženou dírku má můj zadeček a čeká na tvůj ocas, abys mi ho tam strčil a pořádně se mi do něj udělal.
Dírka je připravená a krásně nažhavená.
Pošli SMS ve tvaru **POR 219 + text zprávy** na č. **909 55 30** nebo volej na tel. č. **909 556 666**-kód **43**

Zvýšený tarif - 30 Kč/SMS, 55 Kč/min. vč. DPH. Technicky zajišťuje Topic Press s.r.o., info@topicpress.cz, www.topicpress.cz, www.platmobilem.cz. Pro starší 18 let. Ilustrační foto.

ChciHolku.cz

Pořádně šťavnatá a sexy seznamka!

Portál CHCIHOLKU.CZ je součástí skupiny LEO TV MEDIA, Tel.: +420 281 090 601, +420 281 090 608, e-mail: leohmedia@pk62.cz, www.leotv.cz

Mladá a sympatická bruneta s miminem hledá vhodného tatínka a taky partnera. Je mi 24 let. Pokud máš zájem napiš sms ve tvaru: LENKA26 na číslo 909 4450.

sms: LENKA26 na 909 44 50

Mám ráda anál, orál a střídání poloh, pokud jsi ve věku do 40 let, jsi štíhlý sportovní typ tak tě ráda poznám, větší M výhodou. Pošli sms ve tvaru: HELENA14 na číslo 909 4450.

sms: HELENA14 na 909 44 50

Zbožňuji kouření a lízání, o hlídání semene ani nemluvím, jsi ochotný si užívat krásný orálek se mnou? Pak neváhej a ozvi se brzo ať si užijeme. Pošli sms ve tvaru: IVA20 na 909 4450.

sms: IVA20 na 909 44 50

Jsem 36 letá, hledám nadrženého muže do 50 let, pro milování s fantazií. Jsem neustále nadržená s věčnou chutí na sexuální hrátky. Pošli mi sms ve tvaru: KARINA42 + něco o sobě a pošli na 909 4450.

sms: KARINA42 na 909 44 50

Jsem štíhlá a pihatá holka, která je pořád v pohybu. Pokud jsi také akční a nerad sedíš doma u telky, hledám právě tebe. Napiš sms ve tvaru: KLARCI28 + text na 909 4450.

sms: KLARCI28 na 909 44 50

Jana 29/181/59.Hledám vášnivého muže do 55 let, který se nebude bránit téměř ničemu. Žádné tvrdé extrémy, ale sex s fantazií. Napiš sms ve tvaru JANA33 + text na číslo 909 4450.

sms: JANA33 na 909 44 50

Provozuje AIRTOY, a.s.; infolinka 602 777 555; 50Kč/sms vč. DPH, reklamace@airtoy.cz; Od 18+. www.platmobilem.cz

Příklad: MIRKA22 Jmenuji se Lukas a rad bych si s tebou povidal... a pošli na číslo 909 4450

24 let, atraktivní blondýna, štíhlá, hledá muže, nejlépe podnikatele. Věkový rozdíl nevadí, naopak ocením tvé zkušenosti. 100% zdraví. Napiš mi SMS ve tvaru **LEO SYLVA** tvůj text na **909 55 30.** Zavolej na tel. **909 55 66 66** kód **42.**

Zkušená žena staršího věku - jdu na věc bez zbytečných řečí. Pošli SMS - napiš **LEO MARIE** + tvůj text na **909 55 30.** Volej na **909 55 66 66** kód **59.**

Obyčejná ženská (39) zklamaná z předchozího vztahu hledá a stále věří, že najde prima chlapa, kterému nebude vadit mých pár kilo navíc. Zavolej mi na tel.**909 55 66 66** kód **58.** Nebo pošli SMS na č. **909 55 30** – napiš **LEO VLADKA** + tvůj text

Zvýšený tarif - 30 Kč/SMS, 55 Kč/min. vč. DPH. Technicky zajišťuje Topic Press s.r.o., info@topicpress.cz, www.topicpress.cz, www.platmobilem.cz. Pro starší 18 let. Ilustrační foto.

Celá ČR: Mirka 33/172/61, pěkná, štíhlá. Přijedu za tím, kdo mi to pořádně udělá. 100% zdraví podmínkou. Napiš mi sms ve tvaru: **MIRKA33** + tvůj text a pošli na **909 4450**. Jsem delší dobu sama a tak trochu nadržená.

sms: MIRKA33 na 909 4450

AIRTOY, a.s., infolinka 602 777 555, www.platmobilem.cz, 50Kč/SMS vč.DPH. Od 18+

30 letá brunetka, štíhlá. Toužím poznat muže do 60 let, který mi dá lásku a porozumění. Ráda podnikám výlety do přírody. Pošli mi SMS ve tvaru **LEO LAURA** tvůj text na číslo **909 55 30.** Volej na **909 55 66 66** kód **44.**

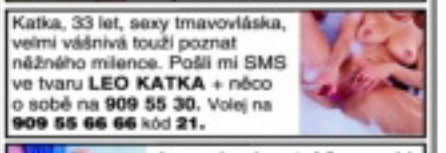

Katka, 33 let, sexy tmavovláska, velmi vášnivá touží poznat nážného milence. Pošli mi SMS ve tvaru **LEO KATKA** + něco o sobě na **909 55 30.** Volej na **909 55 66 66** kód **21.**

Jsem dominantní žena a hl. muže, od kterého vyžaduji naprostou poslušnost.
Pošli mi SMS ve tvaru **LEO NIKOLA + tvůj text** na **909 55 30.** Nebo zavolej na číslo **909 55 66 66** kód **73.**

Zvýšený tarif - 30 Kč/SMS, 55 Kč/min. vč. DPH. Technicky zajišťuje Topic Press s.r.o., info@topicpress.cz, www.topicpress.cz, www.platmobilem.cz. Pro starší 18 let. Ilustrační foto.

Fest mi to chutná

MARTA
VĚK: 23 let
• BYDLIŠTĚ: Brno
• VÝŠKA: 165 cm
• VÁHA: 51 kg
• MÍRY: 90–65–96
• PRVNÍ SEX: to nemůžu říct
• OBLÍBENÁ ČÁST TĚLA: zadek •
OBLÍBENÁ POMŮCKA: nadrženej třicátník
• OBLÍBENÁ POLOHA: vestoje zezadu •
PLIVE, NEBO POLYKÁ: jak kdy, většinou polyká

DOKONALE RAJCOVNÍ LÍZÁTKO

VĚK: 23 let ● PRACUJE JAKO: prodavačka ● MÍRY: 86-62-94 ● KDE TO MÁ NEJRADŠI: v práci na pultě ● PRVNÍ ŠUKÁNÍ: až v osmnácti :-(● OBLÍBENÁ POLOHA: klasika na zádech

Drobná Žanet, jak si nechává tenhle čertík říkat, je chodící záhada. Jako pravověrný lolitkář v tomhle životě asi těžko pochopím, jak takové lízátko k sežrání mohl někdo odpanit až v osmnácti. Na druhou stranu, tím víc má natlakováno... A i když na drzou otázku našeho fotografa: „Jsi hodně nadržená?" reagovala stydlivým smíchem a neodpověděla, její (údajně první) pózování nemohlo nikoho nechat na pochybách.

Má bezvadně vysoustruženou postavičku. Kozičky s pořádnými cecíky tak akorát do dlaně i mezi zuby, úzké boky a ... To nejlepší v kalhotkách.

Je to půvabně nezkušená a přitom dokonale rajcovní mladá samička. Moc si to neuvědomuje, ale podvědomě s tím umí pracovat.

Má ji krásně zavřenou, měkce polstrovanou a vevnitř parádně těsnou. K jejímu zadečku nemám slov, koho tahle dírka prostě neposílá do vrtule?!

A teď si představte, že tohle mládě ještě nikdy do zadečku nešukalo. Doporučené dávkování: hodinka ostré palby do kundičky, vším.

909704550
Uděláme se SPOLU

Pak dlouhá orální a prstová předehra a nakonec ostrý premiérový výmrd třiadvacetileté prdelky... Střikéééj!

Nemilosrdně

909704655
SEX EXPRESS

ROMANA

Pro mě je nejdráždivější představa, jak mě někdo znásilňuje. Jak se před nějakým chlapem předvádím jako teď před tebou, až to nevydržíš, popadneš mě a praštíš se mnou na zem. Roztáhneš mi nohy a rovnou mi mezi ně začneš rvát ocas. Hustě, tvrdě a nasucho. Představuju si, jak mi tvoje ruce mačkají prsa, jak mě koušeš do bradavek, až mi tečou slzy, a jak mi tvoje silný péro nemilosrdně rozráží kundičku. Zakousneš se mi do prsa a stříkáš do mě...

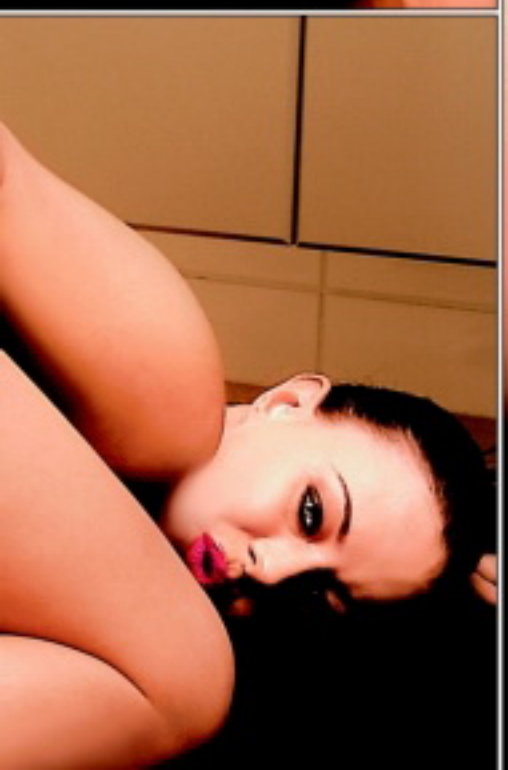

DOKONALÁ SOFT MODELKA

Erica Rose Campbell

Vyrostla z ní prvotřídní žahavka.

JMÉNO: Erica Rose Campbell
● VÝŠKA: 152 cm ● VÁHA: 52 kg
● MÍRY: 86–60–89 ● OBLÍBENÁ EROTICKÁ POMŮCKA: oboustranné dildo
● OBLÍBENÁ POLOHA: misionářská

STAR IS BORN

Funguje to takhle: Na stránkách věnovaných mladým dívkám narazím na anonymní set holčiny, které je zjevně maximálně předpisových osmnáct a je na ní vidět nefalšovaná nezkušenost. Dá se vyčíst z toho, jak se tváří, jak pózuje, set bývá poměrně krotký, žádný „rozcapený bobřík" apod. Ruka vizážisty se jí ještě nedotkla, bývá to skutečná amatérka z ulice. A pak se sejde rok s rokem, člověk si otevře některý přehled pornostars, a vida! Tady máme tu sladkou amatérku! Výraz bývá ještě pořád roztomile naivní, ale už je jasné, že tým stylistů a instruktorů všeho druhu zapracoval. Holčina má umělecké jméno, vlastní www stránku a nebývá problém najít si její filmografii a několik exkluzivních setů. Tyhle vycházející hvězdy pornonebe mám rád, protože jejich tvářičky ještě vyzařují radost ze života a vlastní sexuality, tělíčka mají pevná, nezhuntovaná tisíci profesionálními souložemi a nevylepšená nástroji plastických chirurgů. Naposledy se mi to stalo s Ericou Rose, uměleckým jménem Campbell, kterou vám tímto s radostí představuji.

Za dobu, co se proklikávám houštinami sexu na internetu, jsem už několikrát asistoval zrodu pornohvězdy téměř na vlastní oči. A i když po letech od objevu nové tváře je už z ní zavedená star, ty „staré" fotky mají stále svůj půvab.

Erica je fakt hodně po mámě.

Hustler, Leg World, Taboo, Swank, Bachelor a další a natočit pár videí. Po jednom z prvních focení prý začínající star prohlásila nadšeně: „Tak tohle fakt můžu, vyhonit si a dostat za to zaplaceno!" Hlavní role pro ni zatím nekápla, ale už zdatně sekunduje zavedeným kolegyním. Inu, i pornohvězda musí začínat od pí... Na obalu DVD Justine je jmenována na čtvrtém místě. Máte jedinečnou možnost vydat se ve společnosti Justiny a Arii Giovanni, supermodelek Andrewa Blakea, na surrealistickou výpravu do sexuálního podzemí New Yorku. Uvidíte i nový objev Elle Williamsovou, smyslnou Ericu Campbell a představitelku fetiš-modelingu Emily Marilyn. Objevíte svět netušené erotické krásy a užijete si návrat legendy jménem Dahlia Grey v dokumentu z pořizování setu Dahlia in Bondage. Přes usilovné pátrání se nám zatím nepodařilo objevit jediný náznak, že by už Erica natočila klasickou akci, takže na její soulož si ještě nejspíš budeme muset počkat. Ostatně, znám dost příznivců erotiky, kteří k videopéčku říkají: Já tam ty chlapy nepotřebuju!

TOHLE FAKT MUŽU!

Narodila se v New Hampshiru na východě Spojených států. Navštěvovala zdravotnickou školu, ale podle vlastních slov se snaží omezovat studium, aby mohla rozvíjet svou kariéru. Obvazy a injekce šly asi opravdu stranou, protože Erica už stihla pózovat pro časopisy

NEJLEPŠÍ KOZY SVĚTA

Pro všechny, kterým tahle úžasně dudatá kočička padne (nebo už padla) do oka, přinášíme samozřejmě několik odkazů na web. Je tu samozřejmě její oficiální stránka ericacampbell.com – ovšem na té si jí bezplatně moc neužijete. Těm, kteří mají rádi pravý „tease", doporučuji pro úvodní nažhavení volný miniklip na ericalinks.com/archive/fac/enter.shtml. A pak se divte, že tolik úchyláků se poflakuje právě po parcích! Na adrese ericalinks.com/playboyplus.mov vás čeká další kraťounký dráždič, ale její výstavní poklady už se tady aspoň mihnou. Klip na stránce mattsmodels.com/freestuff/video.php je hodně krátký, ale rozpumpuje vám krev spolehlivě. Vsadím se, že si ho nepustíte jen jednou, ostatně, jak praví titulek, život je příliš krátký, abys aspoň chvíli nestrávil s Ericou... Ukázka z Virtual Lap Dancers, kde to naše nadané mládě zdatně rozjíždí se zkušenou blonďatou dračicí Ariou Giovanni, to už je skutečná lahůdka, hbitě klikejte na bustyerica.com/danni-9-23/index.html. No a jestli ještě necítíte naplnění, dejte si ericalinks.com. Nejenže odtud postupně trefíte na všechny předešlé adresy, ale najdete tu odkazy na všechno možné i nemožné, co se týká „nejdokonalejších cecků planety", jak její hrudník nazývají stránky Matt's Models. Jeden jim rád odpustí, že přídavné jméno dokonalý podle pravidel nejde stupňovat...

Na webu září už od sedmnácti.

POZOR, BOMBA! Na adrese ericacampbell.eroticwalls.com najdete rovných dvě stě osmdesát osm (!) exkluzivních fotek s Ericou Campbell ve výborném rozlišení, navíc formátovaných jako wallpapery. Některé z nich vidíte na této stránce.

sexvcr.cz nemravnaseznamka.cz flirtrande.cz

ANETA

Perfektně plná

ANETA
Perfektně plná

Ukážu ti kouzlo
909 460 030 kód 19
46 Kč/min. vč. DPH. Poskytuje: TOPIC PRESS s.r.o., info@topicpress.cz, www.topicpress.cz, www.platnoblem.cz. Pro starší 18 let.

Pojď dál, chlape, žádnej ostych, jsem tu jenom proto, abych ti udělala dobře. Líbí se mi, když je chlap cítit potem a je pořádně divokej... Vypadáš na to, že bys mě mohl pořádně zrajtovat a utahat, tak se ukaž. Wow, to je teda pořádnej macek! Nedělám si srandu, ale takovou kládu jsem snad ještě v sobě neměla. Cítím, že mi kundička teče, a ještě jsi na mě ani nesáhl. Tak pojď, čapni mě za prsíčka, mám to ráda drsně a bez velkýho mazlení! Ach... Au! Jo, to je ono, ty ďáble! Zmáčkni je, víc a klidně kousej, bolest mě dokáže rozparádit. Ach bože, ty už jdeš do mě? Tak jo, pojď... Páni, to je fakt šílená kláda! Prosím tě, pomalu, opatrně, prosím. Ježíši, to je nádhera, cítit v sobě takovej balík, cítím se perfektně plná, jsi ve mně úplně všude, jsem tvoje, celá, vezmi si mě!

LEO

LISTOPAD 2016

PO	ÚT	ST	ČT	PÁ	SO	NE
	1	2	3	4	5	6
7	8	9	10	11	12	13
14	15	16	17	18	19	20
21	22	23	24	25	26	27
28	29	30				

PROSINEC 2016

PO	ÚT	ST	ČT	PÁ	SO	NE
			1	2	3	4
5	6	7	8	9	10	11
12	13	14	15	16	17	18
19	20	21	22	23	24	25
26	27	28	29	30	31	

LEDEN 2017

PO	ÚT	ST	ČT	PÁ	SO	NE
						1
2	3	4	5	6	7	8
9	10	11	12	13	14	15
16	17	18	19	20	21	22
23	24	25	26	27	28	29
30	31					

Máš na mě chuť, chlapec?
Miriam

Nešetři mě!

Vidím, jak se na mě koukáš, a myslím, že bych ti klidně mohla číst myšlenky. Vzrušuje tě představa, jak mě šukáš, protože bych mohla klidně být tvoje dcera? Tak já ti něco prozradím – je to v pohodě, protože já to nejradši dělám s chlapy ve tvém věku a tyhle fantazie mě berou úplně stejně, fakt! Vím moc dobře, že nejsem žádná superstar.

Rozhodně si ale nemysli, že by ses do mě nevešel, nebo co. Jestli chceš, ukážu ti, jak se mi do ní krásně vejde celá ruka. Moje kundička je skvěle pružná, můžeš se klidně rozjet naplno a vůbec mě nemusíš šetřit...

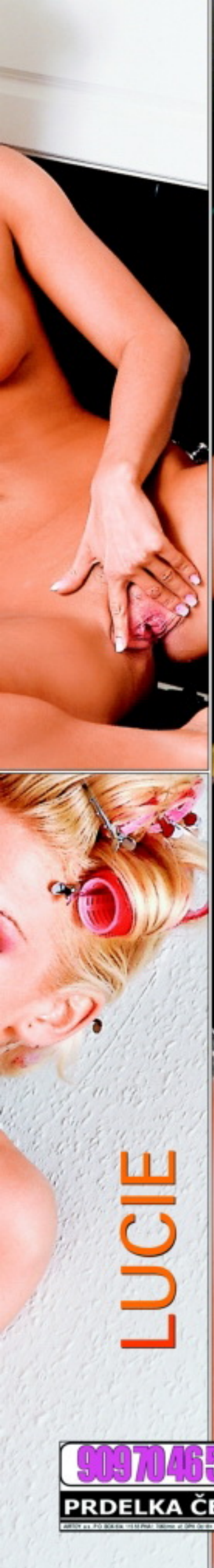

LUCIE

909 70 46 55
PRDELKA ČEKÁ

SVAZOVÁNÍ, POUTA, VOSK, LED ...

Co myslíš, máš na to?
Nebo jsi opravdová NULA?
Nečekej a konej. A připrav se na to, že už teď máš u své paní pořádné mínus.

TAK NA CO ČEKÁŠ?
✆ **909 551 234**
zadej tajný kód 41

Pošli SMS ve tvaru LEO ZORA tvůj text na číslo 909 55 30.

Nezkušená chce SEX
zavolej 909 553 333 kód 68

Chceš něco zažít?
✆ **909 553 333**
zadej tajný kód 67

Hledám muže k pravidelným sexuálním schůzkám. Pošli mi SMS ve tvaru **LEO JANA** tvůj text na **909 55 30**

Můžu ti dát vše, o čem se ti dosud jen zdálo. Tak se ozvi, jsem tu pro tebe. Pošli mi SMS ve tvaru **LEO ROMANA** tvůj text na 909 55 30.

UDĚLÁM TĚ
✆ **909 553 333 kód 67**
SEX NONSTOP

Poznej nepoznané
✆ **909 55 12 34**
zadej tajný kód 42

30 Kč/SMS, 55 Kč/min. vč. DPH. Technicky zajišťuje Topic Press s.r.o., info@topicpress.cz, www.topicpress.cz, www.platmobilem.cz. Pro starší 18 let. Ilustrační foto.
Jedná se o službu zábavního charakteru, některé profily mohou být moderovaným SMS chatem

MADAM VAMP

PRVOTŘÍDNÍ SM STUDIO V PRAZE!

ODEVZDEJ SE MI A STAŇ SE HRAČKOU MÁŠ-LI ODVAHU!

OTEVŘENO NONSTOP

VOLEJ KDYKOLIV +420 702 947 966

SEXY SPOLEČNICE

SEXY ESCORT I SOUKROMÝ PRIVÁT

Navštivte luxusní diskrétní privátek Rajská Zahrada

Najdete nás v Praze, ulice Chlumecká 35
www.sexyspolecnice.eu, +420 606 168 407

NIGHT CLUB NEON

neon CLUB

SKUTEČNÝ POJEM A STÁLICE MEZI PRAŽSKÝMI KLUBY

Jsme třípatrový komfortně vybavený noční klub v centru Prahy, kde vždy najdete plno krásných dívek, připravených splnit všechno, co Vám na očích uvidí a mnohem víc...

NEJLEVNĚJŠÍ ESCORT SERVIS PO PRAZE A OKOLÍ

AŤ UŽ SNÍTE O ČEMKOLIV, DOKÁŽEME Z VAŠICH SNŮ UDĚLAT REALITU!

- *tři patra zábavy*
- *luxusní prostředí*
- *domácí atmosféra, avšak bez mandelinky za zády*
- *útulné pokoje*
- *VIP zázemí*
- *vířivé vany*
- *pestrý výběr nápojů na baru*
- *žádné vstupné*
- *milý personál*
- *přátelské ceny*
- *dárkové certifikáty*

Máme otevřeno po celý týden
12:00 – 5:00

Kontaktní údaje
adresa: **Balbinova 733/21, Vinohrady, Praha 2**
telefon: **+420 222 250 105** · mobil: **+420 733 121 022**

STÁLÝ NÁBOR DÍVEK

NIGHT CLUB NEON
WWW.NEONCLUB.CZ
Veškeré dotazy Vám rádi zodpovíme na e-mailu: INFO@NEONCLUB.CZ

KRISTÝNA

Dost zkušená

Pro určitou část chlapů je tahle kočička skvělá volba. Její zjev a erotické kouzlo je zvláštní, nejednoznačná kombinace rajcovní, zkušené holky (výraz její tváře), vysportovaného tělíčka a znaků mladounké holčiny (malá, pevná prsíčka a kundička). Při úvodním rozhovoru před focením nás zaujal hlavně údaj, že měla zatím jenom tři milence a přitom se cítí být dost zkušená. Nedalo nám to a na tenhle nesoulad jsme se ji zeptali.

Jak může mít holka „dost zkušenosti", když si to zatím rozdala jenom se třemi chlapy? *No a kolik by podle vás bylo dost? Deset? Třicet? Na počtu zase až tak moc nezáleží, důležité přece hlavně je, co mě ti chlapi naučili.*

Dost zkušená

Mám ráda plnou pusu 909 553 333 zadej tajný kód 68
55 Kč/min. vč. DPH. Poskytuje: TOPIC PRESS s.r.o., info@topicpress.cz, www.topicpress.cz, www.platmobilem.cz. Pro starší 18 let.

KRISTÝNA

Musím říct, že jsem měla kliku na fakt šikovné učitele, většinou byli starší, a pak, já nejsem žádné dřevo. Tím chci říct, že jsem učenlivá ;)
Ok, takže co všechno máš za sebou? *To snad ani nemá cenu vyjmenovávat, prostě všechno kromě fakt hnusných ujetáren, stačí to takhle? Z těch méně tradičních věcí jsem vyzkoušela i pissing, nějaké to svazování a lehčí spanking.*
Dobrá, něco ti ale přece jenom ještě k „úplnému vzdělání" chybí, viď? *Jo, sexík s holkou. Ale to nevidím jako nějaký problém, naopak jsem ráda, že mám ještě co objevovat. S holčinou jsem si to zatím nerozdala a musím říct, že se na tohle svoje „poprvé" docela dost těším. Od kamarádek, které už tuhle zkušenost mají za sebou, jsem slyšela, že je to docela dost velká pohoda...*

30 TIPŮ, JAK JI ROZJET

DESET ZARUČENÝCH:

Ať už tu svou šoustáte pět let, nebo týden, dřív nebo později se může stát, že budete mít chuť, ale ona nějak zrovna ne a ne povolit. Pak je chvíle vyzkoušet některý z našich triků. Můžete je použít i jako test. Čím více jste jich už vyzkoušel, tím blíž máte k ideálnímu nabíječi.

1 PŘEDVEĎ JÍ SVOU KLÁDU

Zapomeňte na zakyslé řeči feministek, že vzhled vašeho nástroje je to poslední, co je zajímá.

PROČ?

Opak je pravdou. Pohled na váš kolík v plné kráse a maximální připravenosti zrychlí tep více než polovině všech žen.

JAK TO FUNGUJE?

Ať už je to parádní kus, nebo spíš ostuda, efekt bude stejný, bude chtít, aby co nejdřív zmizel – v ní!

2 NEVYPÍNEJ ZVUK A NEPŘESTÁVEJ

Řeč je o doprovodu orální potěchy její mušličky. Nemyslíme tím zrovna mlaskání a chrochtání, ale spíš doslova vrnění.

PROČ?

Cokoliv, co jí nepřímo připomene zvířecí sexualitu, přiblíží ženu orgasmu naprosto spolehlivě. Pokud jde o výdrž, ženy zkrátka potřebují k dosažení vrcholu víc času.

JAK TO FUNGUJE?

Stejně jako u spousty jiných věcí zůstává odpověď na tuto otázku záhadou. Je to ženská. Stačí vědět, že to funguje.

3 PRST PO PRSTU

Vrazit celou ruku do kundičky naráz až po zápěstí si můžete dovolit u submisivní vyznavačky fistingu. U běžné milenky musíte nutně postupovat zvolna – jeden, druhý, třetí...

PROČ?

Lahváč musíte napřed taky otevřít. Uznáváme, že s vaginou to zabere podstatně víc času, ale odměna bývá ve většině případů také podstatně lepší.

Tomu pohledu nemůže odolat.

JAK TO FUNGUJE?

Postupné pronikání do její svatyně nejsvětější je prostě přístupem, který ve většině případů odpovídá ženské mentalitě. Nezapomeňte na krouživý pohyb (šroubování)!

4 ŽALUD PRŮZKUMNÍK

Citlivěji než vaše prsty rozparádí její broskvičku váš žalud. Přejíždějte jeho hrotem i spodní plochou po sevřené i roztažené kundičce a nezapomeňte se pověnovat klitorisu.

PROČ?

Ženy milují očekávání. „Potrapte" ji takhle ještě chvíli poté, co čeká frontální útok. Záplava šťávy vám tuhle teorii bezpečně potvrdí.

JAK TO FUNGUJE?

Moment překvapení zabere téměř vždycky a malé oddálení slavnostního okamžiku prvního průniku může mít účinek heroinové injekce.

SEXY POVÍDKY JEN ZA 23 KORUN ZA MINUTU: 909 235 500

NA KOLENA SUBE! JE ZDE TVÁ PANÍ!
909 23 23 23
VOLEJ MI NONSTOP JEN ZA 23 KORUN ZA MINUTU!

909 230 230 SUPER SEX
Jen 23 korun za minutu!

MAXIMÁLNÍ PERVERZ
909261070
JEN 26 KČ/MIN!

SEXY LESBY
26 KORUN/MINUTA!
909 260 001

NEUKOJENÁ BABIČKA
ANI PO PADESÁTCE CHUŤ NA SEX NEUTICHÁ!
HLEDÁM ZAJÍČKA!
napiš mi SMS ve tvaru:
MN BA
a pošli na číslo:
909 30 30

GAY LINKA
909 260 010

HLASITÝ ORGASMUS
909 23 12 12

Cena volání max. 26 Kč vč. DPH/minuta! Cena sms 30 Kč vč. DPH/sms. Provozuje P.B. PO BOX 19, 34101 HD, i@nejholky.com Vice na: www.platmobilem.cz. Od 18 let! Ilustrační foto. www.nejholky.com, www.nejlinky.cz

NAPLNO

JAK TO FUNGUJE?
Špetka voyeurismu se skrývá v každém z nás a jestli necivíte na porno obden, správný film ve správný čas dokáže s jejím libidem zázraky.

5 ZAPOJ RTY, JAZYK I ZUBY

Stejně jako u ostatních tipů platí, že čím víc budete myslet na ni, tím víc si užijete i vy. Až ji příště popadnete za kozy, mějte to na paměti a přibrzděte.

PROČ?
Jestli je aspoň minimálně vzrušivá na prsou, cíl neminete. Polaskat bradavky se jednoduše vyplácí a čím budete vynalézavější, tím větší erupce vás čeká.

JAK TO FUNGUJE?
Postupný přechod technik laskání, od dotyků řas přes prsty, jazyk, rty a zuby, navodí tu správnou gradaci. A potom směle jazykem dolů!

6 POHLADIT I NAPLÁCAT

Co jiného než její zadeček. Jemné poplácání snese pochopitelně i zavřená prcina (samostatný fígl), ale prdelku nesmíte vynechat nikdy.

PROČ?
Tak trochu submisivní je ze své podstaty každá a vydatné plácnutí v jakékoliv poloze dodá i vám pocit sebejistoty a – proč si to nepřiznat – trochu i nadřazenosti.

JAK TO FUNGUJE?
Pořádné prohnětení a propleskнutí jednak stimuluje její podvědomí a jednak prokrví její spodní partie. Obojí je velmi žádoucí.

7 KOUKNĚTE NA PÉČKO

Všechnu sexuální moudrost světa nezbaštil nikdo z nás, tak proč se nenechat inspirovat (a vyrajcovat), těmi, kteří k tomu mají nejblíže – profíky?

PROČ?
Stejně jako vy nepohrdnete rekreačním pohledem na dokonale ceckatou, opálenou dračici, která se tak mistrovsky svíjí, i tu vaši potěší pohled na nabušeného nadsamce.

8 VEŘEJNĚ SI ZAŠMÍRUJTE

Striptýz, ať už pánský, či dámský, nemusí být to pravé ořechové, ale pohled na souložící pár by měl vykonat s chutí na sex u vaší partnerky svoje.

PROČ?
Ruku na srdce – už jste někdy „lajfko" viděl? A spolu s ní? Tak se přestaňte ptát a jděte!

JAK TO FUNGUJE?
Je to vlastně vyšší forma našeho předcházejícího tipu. Je doloženo, že Leo Party, kde se live sex show odehrává, má blahodárný vliv na všeobecnou šukavost v každém městě, kde se koná.

9 ZAPNI FOŤÁK NEBO KAMERU

Zvěčni ji v její nahotě a svůdnosti libovolným způsobem. Striptýz před třetím okem objektivu jí poskytne kvalitativně úplně nové vzrušení.

PROČ?
Oba se na její tělo budete dívat jinýma očima. Moment zachycení jeho podoby dodá vaší předehře nenapodobitelné grády a pohled na výsledky funguje i opakovaně.

JAK TO FUNGUJE?
I hrbatá stařena (a tu nejspíš nešoustáte) si v koutku duše myslí, že je svým způsobem krásná. Potvrdíte jí to investicí jediného filmu, videokazety nebo kusu papíru.

10 KDO SI HRAJE, ŠUKÁ

Dejte si partičku svlékacího pokeru nebo jenom kutálejte jedinou kostkou. Větší bere, resp. určuje, co musí ten druhý vykonat.

PROČ?
Pro inspiraci se někdy vyplatí vrátit do let dospívání a vzpomenout si, jak nás jako puberťáky rajcovala banální ‚flaška'.

JAK TO FUNGUJE?
Moment, kdy se jeden nebo druhý podřizuje a musí splnit, co je mu uloženo, byl vzrušující i v době, kdy jsme o sexu neměli ani páru – natož teď.

17 DALŠÍCH (JEN PRO ÚPLNOST):

11) OHOL SI HO
Překvap ji vzhledem pornoherce a přidej mu vizuálně nějaký ten centimetr.

12) STAŇ SE DIVÁKEM
a přesvědči ji, aby ti předvedla svou autoerotiku.

13) BOMBA MĚSÍCE
Každý měsíc přijď aspoň s jednou totální sexy novinkou.

14) ZAVAŽ JÍ OČI
a vezmi na pomoc pírko nebo štěteček + třeba med.

15) POUŽIJ GEL
I když ho nezbytně nepotřebuje, bude to rajcovně čvachtat.

16) POSTŘÍKEJ JÍ PRSA,
až tě bude kouřit, ve chvíli, kdy to čeká do pusy.

17) ROZJEĎ TO U TV
Zahaj nekompromisní útok na její pičku třeba při zprávách.

18) NATÁHNI SI KONDOM
Ačkoliv bere antikoncepci, změna je život.

19) VYZKOUŠEJTE PISS
Nech se od ní počůrat ve vaně nebo ji u toho jen pozoruj.

20) SVAŽ JI
Klasicky softově, šátky k pelesti, nebo natvrdo řemenem

21) SEX S NEZNÁMÝM
Představíte, že se neznáte, a „sbal ji" třeba v hospodě.

22) POLEDNÍ PAUZA
Navštiv ji v práci a ohni třeba v kanceláři na stole.

23) POUŽIJ JINÉ PÉRO
(to psací) a napiš jí pořádně šťavnatý erotický dopis.

24) NETRADIČNÍ POMŮCKY
najdeš všude kolem sebe, stačí popustit uzdu fantazii.

25) LÍBEJ JI NA KRK A TVÁŘE
třikrát déle než jindy, ženy to prostě milují.

26) BEZ PŘEDEHRY
ji prostě popadni a udělej si dobře.

27) NAJDI UŽ KONEČNĚ TEN ZATRACENÝ BOD G!

FINANČNĚ NÁROČNĚJŠÍ

28) NOC V HOTELU
Změna, nové prostředí + fakt, že jednou udělá večeři někdo jiný, v ní probudí sexuální divošku.

29) SEXY PRÁDLO
Dvě výhody v jednom: Potěšíte ji dárkem a uvidíte ji konečně v tom, o čem jste vždycky snili.

30) SUSHI BAR
V podniku s japonskou kuchyní vám naservírují jídlo, po kterém neztěžknete, a obsahuje prvky povzbuzující chuť na sex. Uděláte na ni dojem, a kdyby náhodou nic, aspoň se výtečně najíte.

Od sedmnácti, kdy jsem s pichaním začala, to nejraději dělám v létě. Červenec je ideální. Voňavá příroda, sluníčko... A pořádně napružený klacek, který se mi nemilosrdně dobývá do kundičky!

Zvířecí orgasmus

BUDEŠ IHNED!
909 70 45 50
ARTZV, a.s., P.O. BOX 834, 115 55 PRAHA 1, 70Kč/min. vč. DPH. Od 18+ www.platmobilem.cz

Mám ráda, když u toho zůstanu oblečená a muž mi jenom vyhrne sukni a odhalí prsa. Vlastně nejlepší je, když mě tak trochu znásilní. Nejlíp se udělám, když se přitom vzpouzím a bráním a křičím „ne"! Kundička se mi pak sama stahuje, jako by chtěla ten surový ocas vytlačit ven, a on se o to víc snaží dostat co nejhlouběji. Mívám pak totální zvířecí orgasmus a křičím u toho jako o život.

VIKY

NAHÝ ÚKLID

Uklízení není věc, kterou bychom my muži měli zrovna v oblibě. Když se ale kbelíku s vodou, utěrky nebo vysavače chopí mladá sexy kočka, která na sobě nemá ani kousek prádla, začnou nás domácí práce bezpochyby bavit. V roli diváka stoprocentně.

MYJE DOČISTA, DOČISTA NAHÁ

Dokážete si představit úplně nahou slečnu, která nabízí zákazníkům jiné služby než sexuální? Nahou krásku si můžete objednat dokonce i domů na úklid. Když se řekne uklízečka, většina z nás si představí dámu s poněkud těžším pozadím, která pamatuje Sámovu říši. Ale holky z agentury, která služby nahých uklízeček, služek a servírek nabízí, jsou mladé a svou krásou by mohly směle konkurovat i mnohým našim modelkám. Jak si užít pohledu na svlečenou sexy kočku, která vám doma poklidí a nebude jí ani trochu vadit, že jí u toho bezostyšně zíráte mezi nohy? Je to úplně jednoduché. Stačí mít chuť zažít něco opravdu neobvyklého, patřičný obnos v peněžence, vytočit číslo agentury a pak už jen čekat, až fešanda s mopem a minimem oblečení dorazí.

SPÁSA BORDELÁŘŮ

Zašli jsme s fotografem do agentury, abychom zjistili, jak to v tomhle ještě pořád poměrně novém byznysu chodí. Přivítal nás nejenom pan Vladimír, majitel firmy, ale hlavně jedna ze sexy zaměstnankyň, slečna Klára. *„Zájemců o nahý úklid je čím dál tím víc,"* svěřuje se Vladimír. *„Začínali jsme před třemi roky a už hezkých pár měsíců máme především stálou klientelu. Třeba jeden zákazník volá skoro každý týden, že už má doma zase nesnesitelný nepořádek. Jenže ono to bude asi trochu jinak, prostě mu taková návštěva vyhovuje. Komu z chlapů by nelichotilo, když ho obskakuje krásná nahá holka?"*

PRÁCE OSVOBOZUJE (OD SVRŠKŮ)

A jak návštěva u klienta probíhá? Slečna Klára, profesionálka v oboru nahého úklidu, nám to podrobně popisuje. Nejprve se domluví podmínky. Utřít prach, vyluxovat, umýt okna, utřít stoly a nakonec „šéfíkovi" udělat kafíčko – to je s menšími obměnami standardní menu každé návštěvy nahé posluhovačky. *„Některé holky ale zažily i snahu o bližší kontakt nebo různé podivnůstky,"* říká dlouhonohá Klára. *„Třeba jeden starší pán požádal kolegyni, aby pracovala v kalhotkách, že mu úplná nahota vadí. Když ale odcházela, chtěl po ní, aby si je přece jen svlékla a vyhodila je u něj do koše. Ať prý jde domů naostro. Zřejmě to byl fetišista nebo se mu návštěva nahé uklízečky tak zalíbila, že si chtěl nechat suvenýr. Každopádně si připlatil a dostal, co chtěl."* Když se klient se slečnou dohodne na podmínkách, většinou mu nejdřív předvede perfektní striptýz.

JEŠTĚ MI VYLEŠTI TOHLE!

Zkuste si představit vaši uklízečku z podniku, jak se svůdně kroutí v bocích, svléká jeden kus prádla za druhým, labužnicky si olizuje rty a mrká na vás svýma hlubokýma očima! Nejspíš to rychle vzdáte, ale věřte, že klient (který za to koneckonců zaplatil) při svlékání takové Viktorky Čističky", jako je slečna Klára, jenom lapá po dechu. Potom už se profesionální strip uklízečka pouští do úklidu. Při luxování i mytí oken špulí svůj rozkošný zadeček, aby měl zákazník dobrý výhled na její půvaby. A jaká jsou zásadní pravidla? *„Zákazníci se nás nesmějí dotýkat a sex také neposkytujeme. Jinak je možné domluvit se na čemkoliv."* Například? *„Můžu s nimi jet někam nahá autem nebo obsluhovat uzavřenou společnost, třeba na narozeninách, firemních večírcích a podobně. Ale mě stejně nejvíc baví to uklízení. Vím, že si mě zákazník dychtivě prohlíží, ale přitom si nic nedovolí. Dělá mi to dobře. Jsem určitě trochu exhibicionistka a někdy se do toho tak ponořím, že po nábytku a podlaze musím utřít i sama* sebe," směje se pohledná leštička podlah.

ORIENTAČNÍ CENY „NAHÉHO ÚKLIDU"

Základní (vyluxování, mytí podlahy, utření prachu):	
ve spodním prádle	1 000 Kč/h
bez podprsenky	1 500 Kč/h
kompletně nahá	2 000 Kč/h
Mytí oken:	
ve spodním prádle	1 600 Kč/h
bez podprsenky	2 100 Kč/h
kompletně nahá	2 500 Kč/h

Jiné dle dohody od 1 300 Kč/h

SABINA

Tenhle víkend byl absolutně nej-
větší nářez, jaký kdy moje kundička zažila.
V pátek jsem se v klubu trkla s krásným klukem,
a právě když jsem přemýšlela, jestli ho pozvu k sobě,
objevila se jeho přítelkyně. A začalo to fantasticky jiskřit
mezi námi všemi! Za chvíli jsme ho už s Nelou rajcovaly
společným „lesbo-tanečkem". Její ruce na mém zadečku
byly moc příjemné! Skončili jsme u něj a rozjeli to naplno
hned v koupelně. Všichni navzájem jsme se myli, hladili,
líbali a olizovali, pak jsme s Nelou střídavě kouřili jeho
parádní kládu a nakonec mi to udělal vestoje.

Proč se nesznámit? (909 460 030 zadej tajný kód 20
46 Kč/min. vč. DPH. Poskytuje: TOPIC PRESS s.r.o., info@topicpress.cz, www.topicpress.cz, www.platmobilem.cz. Pro starší 18 let.

SABINA

Nela si přitom honila prcinku sprchou a v druhém kole v ložnici si to rozdala s Petrem a já otestovala její vibrátor. Chvíli jsme relaxovali u porna a jelo se dál. Jednu lízal, druhou pichal, znovu jsme ho obě kouřily, mazlily se s Nelou a tak to jelo pořád dokola celé dva dny a tři noci! Ráno jsem do práce prostě nedošla...

SMS Kontakty

Chceš zaučit zajíčku a ukázat jak chutná pravý sex? Tak to jsi tady správně, jen já ti poradím jak na věc a pokud budeš se mnou spokojený, můžeme to vyzkoušet společně.

Pošli sms ve tvaru:
LEO MARTA + tvůj text
na č. 909 55 30

Miluji sex, miluji muže, jakýkoliv způsob sexu mi není cizí a ráda se podřídím tvému přání. Jen ho vyslovit.

Pošli sms ve tvaru:
LEO ALENA + tvůj text
na č. 909 55 30

Líbí se ti rajcovní prádélko? Máš rád sexy tělo a divokou jízdu na pořádném těle, které opravdu stojí za to? Už nemusíš hledat, stačí jen napsat.

Pošli sms ve tvaru:
LEO DITA + tvůj text
na č. 909 55 30

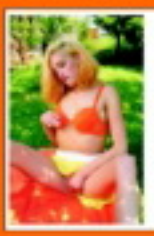

Jsem závislá na masturbaci. Musím to mít aspoň dvakrát denně. Jsem multiorgastická a nemám nikdy dost. Ráno začínám velkým robertkem, který..... Napiš a dozvíš se více.

Pošli sms ve tvaru:
LEO KARIN + tvůj text
na č. 909 55 30

Rajcují tě sprosté nadávky a urážky?
Chceš na živo vyzkoušet jaké to je být ponížený? napiš a čekej to nejhorší.

Pošli sms ve tvaru:
LEO DASA + tvůj text
na č. 909 55 30

Řídím se jen tím, co říká a chce mé tělo! Chci sex a chci ho hned! Nač čekat, jen si užijeme a půjdeme si každý svou cestou.

Pošli sms ve tvaru:
LEO BARA + tvůj text
na č. 909 55 30

Nadrženou dírku má můj zadeček a čeká na tvůj ocas, abys mi ho tam strčil a pořádně se mi do něj udělal. Dírka je připravená a krásně nažhavená.

Pošli sms ve tvaru:
LEO GABKA + tvůj text
na č. 909 55 30

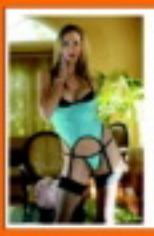

Máš to rád do obou dírek? Já ano a pokud máš kamaráda, nebudu proti když se přidá. Ráda si to rozdám s oběma.

Pošli sms ve tvaru:
LEO EVA + tvůj text
na č. 909 55 30

Už jde na tebe touha si s někým pořádně zašukat? Nemáš po ruce někoho, do koho by jsi mohl vrazit svoji napumpovanou kládu a pořádně si to udělat? Napiš mi a věř, že spolu nám to půjde lépe. Jsem totiž profesionálka.

Pošli sms ve tvaru:
LEO JITKA + tvůj text
na č. 909 55 30

Vykouřím tě k zbláznění, jazýček mi sjede až ke tvým kulkám a já si s nimi pořádně pohraju. Napiš kdykoliv, nebudeš litovat.

Pošli sms ve tvaru:
LEO IVANA + tvůj text
na č. 909 55 30

Nevím jak se to stalo, ale mám stále mokré kalhotky. Neutuchající erotické představy mě přepadají ve dne, v noci. Problém je v tom, že si to nemám s kým udělat. Ozveš se??

Pošli sms ve tvaru:
LEO LENKA + tvůj text
na č. 909 55 30

Napiš kocourku a já ti udělám ten nejsladší a nejteplejší pissing, jaký jsi kdy vyzkoušel. Moje horká dávka ti stačit nebude a budeš chtít pořád dál. Jsem na telefonu nonstop.

Pošli sms ve tvaru:
LEO JANA + tvůj text
na č. 909 55 30

Vykouřím tě jak nejlépe dokážu, jsem nejlepší orální mlenka a chci tě udělat do sucha.

Pošli sms ve tvaru:
LEO HANA + tvůj text
na č. 909 55 30

Aaaach...Krásně mi zajíždí prstíky mezi moje pysky a já si začínám masírovat mého poštěváčka. Jsem tak nažhavená, jen čekám až se ke mně přidáš. Už prosím piš...

Pošli sms ve tvaru:
LEO PAVLA + tvůj text
na č. 909 55 30

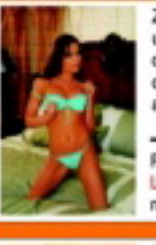

Zvrhlá, nenasytná a málo ukojená černovláska chce najít milence do postýlky na úžasný sex a možná něco víc.

Pošli sms ve tvaru:
LEO SYLVA + tvůj text
na č. 909 55 30

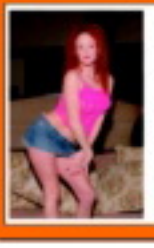

Miluji, když mi ho tam vráží dva chlapi najednou. Dokážu se u toho udělat několikrát za sebou. Už jen to, když na to myslím, mě to přivádí k šílenství...

Pošli sms ve tvaru:
LEO PETRA + tvůj text
na č. 909 55 30

Už jsi měl dneska krásný sexík? Já ano, ale jednou je pro mě málo. Chtěla bych to pořád! Jsem nadržená a neukojená děvka, která to miluje na všechny způsoby.

Pošli sms ve tvaru:
LEO OLGA + tvůj text
na č. 909 55 30

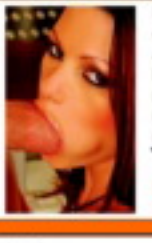

Nadržená sexuchtivá erotomanka visí na drátě a je připravena tě dovést k pořádnému orgasmu. Když mi řekneš jak to máš rád, nechej pak už všechno na mě. Jsem skvělá.

Pošli sms ve tvaru:
LEO TANA + tvůj text
na č. 909 55 30

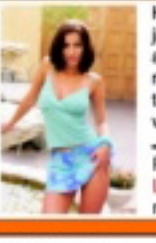

Hrozně ráda se dívám, jak si to chlap dělá a sama si hraji se svojí mušličkou. Čekám až mi ho tam vrazíš a spolu se krásně vystříkáme.

Pošli sms ve tvaru:
LEO ZITA + tvůj text
na č. 909 55 30

30 Kč/SMS. Poskytuje: TOPIC PRESS s.r.o., info@topicpress.cz, www.topicpress.cz, www.platmobilem.cz. Pro starší 18 let. Ilustrační foto.
Jedná se o službu zábavního charakteru, některé profily mohou být moderovaným SMS chatem.

EMPIRE
GENTLEMEN'S CLUB

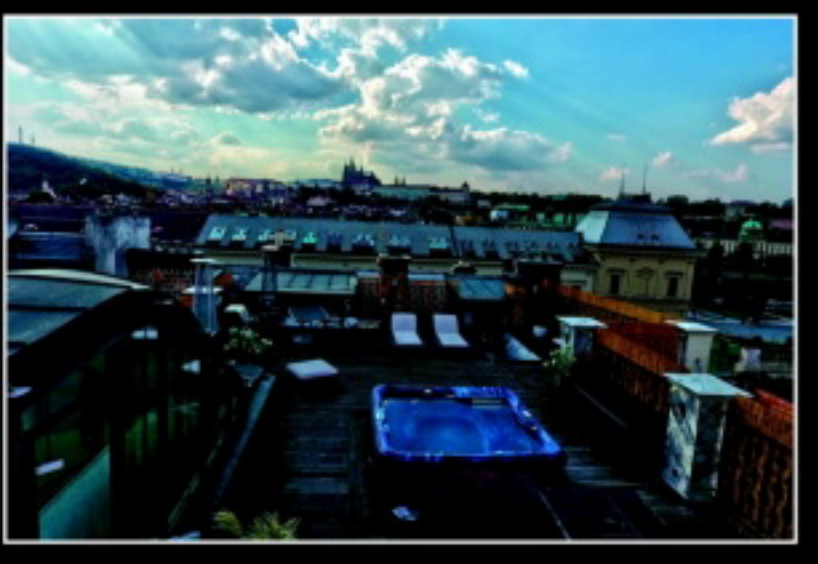

Vítejte v clubu Empire, prestižním gentlemen's clubu v Praze a v jednom z nejkrásnějších ve střední Evropě.
Zde si přijdou na své příznivci krásných žen a přepychu.
Club má rozlohu větší než 300 m² a naleznete zde 3 nadstandardně vybavené pokoje, prostornou lounge a také střešní terasu s vířivkou jacuzzi s jedinečným výhledem na Pražský hrad a okolí.

Přijďte na místo, kde se snoubí luxus s krásou a relaxem.

VYBRAT SI MŮŽETE Z PŮVABNÝCH SLEČEN, KTERÉ SPLNÍ VEŠKERÁ VAŠE PŘÁNÍ A OČEKÁVÁNÍ. PROSTORY CLUBU LZE SAMOZŘEJMĚ TAKÉ VYUŽÍT PRO POŘÁDÁNÍ FIREMNÍCH AKCÍ, SOUKROMÝCH PÁRTY, KDE JSME SCHOPNI PŘIPRAVIT PROGRAM PŘÍMO NA MÍRU VAŠIM PŘÁNÍM.

BUDEME SE TĚŠIT NA VAŠI BRZKOU NÁVŠTĚVU.

+420 603 303 030 info@clubempire.cz www.clubempire.cz

90970 4655
PRDELKA ČEKÁ

ILONA

Mám dominantní sny

VĚK: 24 let ● **ZNAMENÍ:** Lev ● **POPRVÉ SOULOŽILA:** v sedmnácti ● **POČET PARTNERŮ:** osm ● **OBLÍBENÁ PRAKTIKA:** dominantní poloha nahoře ● **PŘIZNALA:** Ráda si při sexu řídím všechno sama, takže logicky je mou oblíbenou polohou na koníčka. **MÁM I DOMINANTNÍ SNY:** svázat partnera a pak ho pěkně zneužívat podle svého

ZUZANA

Dáš mi po čem toužím?
909 606 666 kód 39
60 Kč/min. vč. DPH. Poskytuje: TOPIC PRESS s.r.o., info@topicpress.cz, www.topicpress.cz, www.platmobilem.cz. Pro starší 18 let.

Jestli na mě hodně brzy zase neskočíš a nezrajtuješ mě jako nevycválanou kobylku, asi se totálně zbláznim. Jo, jsem maximálně, šíleně nadržená a už začínám dělat věci, které by mě nikdy dřív nenapadly.

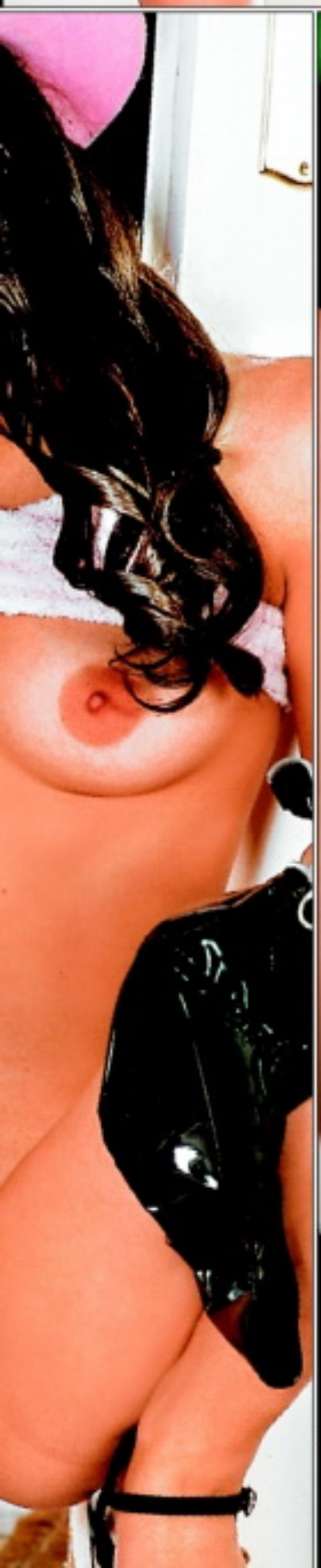

Předevčírem se u mě stavila sousedka (ten její by tedy taky stál za hřích), jen tak na kus řeči, ale byla jenom v županku, já také zrovna vylezla z koupelny, a za chvíli jsem neomylně vycítila, že jí jde o totéž, o co jde mně. Tak jsem jí prostě ten župan sundala, pohladila jí prsa a políbila ji. Hrábla mi rovnou mezi nohy a za chvíli jsme se už svíjely na posteli, já pusu v její kundičce, ona svou v mé...

Šlo jí o totéž

NA KOČIČKU ČILI ZEZADU

Řada samců bude jistě souhlasit s názorem, že šukání zezadu je nejspíš druhá nejlepší věc hned po vykoupání kolíku v ústech plných slin, takže si ji občas koukejte dopřát. Důvodů je víc než dost, ať už téhle formě zásunu říkáte postaru „na kočičku", nebo módněji „na pejska".

CHYŤ A PAL!

Za boky a silou. Sevřete ovečku a zbičujte jí klín dlouhými a ráznými šťouchanci. Nechte ji zmítat se pod mocnými přírazy a tančit klínem kolem dorážejícího kolíku. Sevřete boky ještě víc a tlačte to tělo šílené chtíčem k posteli a vstříc mužství ve slastné pasti ze které není úniku. Budete se cítit jako král džungle protahující tělo nejrajcovnější samice v celém okolí.

ROZJEZD...

Na začátek dáme klasiku a pak se uvidí. Nevím, jak právě vy tuhle polohu nazýváte, ale označení „na pejska" používat nebudu. Nejste v parku a ani já ne, a navíc tu nejde o nějaké tupé klácení ohnuté fenky. Chci vám naopak ukázat, že i tahle poloha má neskutečné množství variant. Stačí trocha fantazie a ochotná milenka, aby obyčejné pichání zezadu vykvetlo v kolotoč slastí.

MALÁ ZMĚNA

Zkuste jednoduchou obměnu. Stačí když ji nenecháte stát na všech čtyřech. Přitáhněte jí obě ruce k mokrému klínu a nechte prsty roztahovat projíždějící škvíru. Tanec na klitorisu navíc umocní i váš vlastní prožitek samičky vydrážděné do vysokých otáček. A pak přesně ve chvíli, kdy její obličej a ramena přitlačená k posteli uvolní prdelku veškerému laskání, můžete milenku začít připravovat na nášup.

DRUHÉ KOLO

Jdeme do druhého tunelu a věřte, že projetí úzké prdelky bude ještě dráždivější! Stačí když si zapamatujete několik neškodných triků, jak udělat z těsného análního sexu ještě těsnější a z milenky sexem přibité k posteli tělo zmučené slastí a chtíčem, tělo, které už se nebrání žádné neřesti a ochotně podléhá brutálním touhám svého mužského pronásledovatele.

POLOHY

Roztahuje nohy co nejdál a prohýbá se v zádech jako vrnící kočka? Utněte to hned a její nohy stlačte zase pěkně k sobě. V zádech ji prohněte ještě víc. Zadečkem by měla dosednout až na kotníky a vám se ve stejném okamžiku naskytne pohled hodný zaznamenání. Vypnutá a vyšpulená, dokonale kulatá prdelka a uprostřed připravený a zatraceně těsný otvor.

PÁR FÍGLŮ

Určitě důvěrně znáte tu situaci, kdy jí pečlivě tvarujete tělo nebo se sama souká do pozice, ve které nejlíp uvolní prdelku. Dnes tuhle pasáž vynechte. Jsou i jiné polohy, zvlášť když použijete gel. Olejujte sebe i horký otvor. A nezapomeňte, že naolejovaná prdelka je sice hezká na pohled, ale nejspíš se po ní nechystáte zrovna bruslit, takže kluziště potřebujete hlavně uvnitř.

CO DÁL?

Jste uvnitř, tak si užívejte, protahujte pomalu napnuté tělo snažící se mírnit sílu přírazů pohybem ve stejném směru a sevření pohlcující ocas těsným třením. Nakonec se stejně uvolní a pak už můžete začít slast stupňovat hlubokým projížděním, při kterém pokaždé trochu změníte směr průniku. A na pokraji vlastního orgasmu budete její zadeček přivádět k hotovému šílenství.

CHYBÍ VÁM PRSA?

Ne vaši milence, vám osobně? Potřebujete k výstřiku pohled na poskakující bradavky a vlnící se poprsí? Rozjeďte to tváří v tvář zrcadlu. Když se budete řídit podle předchozích pravidel, naskytne se vám pohled na lákavě tančící prsa, doplněný slastnými výrazy v obličeji střídané zatnutím zubů při pocitu bolesti z průniku mohutného péra do těla.

TROCHU OSTŘEJŠÍ STYL? PROČ NE!

Tady už jsme na hranici říše S/M her, subinek a otrokyň. Prádelní šňůra na spoutání milenky nestačí a působí nepatřičně, ale libovolný šátek klidně můžete použít. Stáhněte jí před akcí ruce za zády, vtrhněte do bezbranného těla jako zvíře a během několika málo vteřin zjistíte, že i na sexu těch zvrhlíků něco je!

sexvcr.cz chciholku.cz flirtrande.cz leo.cz

MIRIAM

Tak tady mě máš, konečně jsem jenom tvoje, jsi rád? Hm, já vím, nemusíš mi říkat, že jsi z toho na větvi, že jsem milenka tvých snů a tak. Už jsi velkej kluk, tak ti snad můžu na rovinu říct, že nejsi první, kdo to tak má. Ale co bys taky dělal s nezkušeným zajdou, viď?

První nejsi

STRČ MI HO TAM!
909 70 45 50

První nejsi

Těším se na to, ale než se na mě vrhneš, chci ti říct, co mám ráda, nebo spíš co potřebuju. Určitě sis všiml, že nemám nijak extra velkou kundičku. Neboj, dostaneš se do ní jako po másle, jenom to chce trochu delší hlazení, hm? A když ji budeš chtít napřed zlíbat a vylízat, taky nebudu proti. Potom už budeš vědět, co dál, viď?

MIRIAM

OSLAĎTE SI (POHLAVNÍ) ŽIVOT!

Znáte něco lepšího než čerstvé jahody se šlehačkou? Jistě, sex, ale napadlo vás někdy tyhle dvě lahůdky spojit? Stačí koupit košík jahod, nechat je chvíli v ledničce, aby se při vašich milostných hrách předčasně nerozpadaly, a šlehačku v tlakové nádobce.

NEJSLADŠÍ SEX

Oboje servírujte do postele, kde už čeká roztoužená milenka. Od vzájemného krmení sladkými plody je jen krůček k cestě jahůdkou po nažhaveném těle a asociace jahůdka-bradavka či jahoda-žalud se tady přímo nabízejí. Ve všech případech bude samozřejmě mnohem efektnější, když bude jahoda zanechávat bílou šlehačkovou stopu. Pak se snadno změníte v policejního psa, který musí vypátrat, kam se ta malá červená věc ukryla...

Ovšem k předehře můžete použít třeba banán, který má sympatický tvar, nasytí, ale „neumrtví" a příjemně ovlivní chuť spermatu. Ale ve prospěch jahod jasně hovoří výsledky posledních sexuologicko-nutričních výzkumů: semínka v jahodách totiž zlepšují erekci! Stejný účinek mají i maliny a hroznové víno, ale dalším argumentem ve prospěch červených plodů je, že s jahodami si můžete zahrát třeba na Marušku, kterou zlá macecha poslala v prosinci pro jahody. Šlehačka vám hladce vykouzlí plnovous příslušného dědečka-měsíčka... Možností, jak zapojit šlehačku do milostné předehry, je ale celá řada.

PŘEDKRM = PŘEDEHRA

Postupujte stejně jako při bodypaintingu a třeba vyzvěte partnerku, aby si sama označila svá oblíbená místečka, samozřejmě s tím, že jí je pak dokonale očistíte jazykem. Dovádění se šlehačkou je zkrátka dokonalým vylepšovákem milostných technik. Jakmile začnete sát její bradavku nebo poštěváček, ozdobené bílými, sladkými kopečky, a budete se přitom soustředit jenom na chuť a samotnou konzumaci, vašemu orálnímu dráždění to dodá úplně nový rozměr. Bude najednou fungovat mnohem opravdověji a upřímněji a v kombinaci s rozumnou dávkou alkoholu i patřičně animálně. Stejně tak váš klacek obdařený šlehačkovou ozdobou jí bude chutnat mnohem líp a velmi pravděpodobně zbaví zábran i slečnu, která se dosud k orálnímu sexu nestavěla příliš aktivně. Vsaďte se, že vaši kremroli tentokrát vysaje dokonale! A opravdu nemusíte pochybovat, že když vám po vydatném šlehačkovém sexuálním předkrmu dojdou zásoby v tlakové nádobce, zbytek jejího rozpáleného těla bez problému pokropíte svou vlastní bílou polevou.

CUC NA ŠPEJLI

Oživte rozkošný výraz pro zmrzlinu našich předků. Napřed jí dejte ochutnat klasický nanuk, nejlíp „Smilstvo" od Algidy, má ten správný tvar i rozměr pro nácvik ližby i cucání, a potom vyrachejte svého borce v kelímku toho nejsladšího mraženého krému nebo ho potřete lehce vyměklou ruskou zmrzlinou. Uvidíte, že i zapřísáhlá odpůrkyně orálu po něm chňapne jako hladová pijavice. Další možnosti vás jistě napadnou samy. Když už máte tu ledovou pochoutku v ruce, proč jí trochu neprotáhnout její broskvičku? Nechte ji okousat čokoládový obal, a šup tam s ním! Kundička vám bude chutnat jako nikdy a vašeho průzkumníka s červenou helmou nezvykle chladné prostředí příjemně překvapí. Zmrzka jako erotická pomůcka je úžasně variabilní a navíc i po čertech dobrá. A kdyby sexík nedopadl přesně podle vašich představ, sladká odměna vás nemine!

Ovšem jestli nechcete následující den strávit praním prostěradla, nesmíte se s tím moc párat. Zmrzlina, jak známo, docela rychle taje, a v chladicím boxu zřejmě sexovat nebudete.

KLASICKÝ SUPER TIP:

JAHODY + ŠAMPAŇSKÉ

Když jahody, tak se šampaňským. Unikátní chuťová kombinace, kterou nemá smysl popisovat. Prostě to musíte vyzkoušet. Stejně jako případnou kombinaci i se šlehačkou – tady bude zřejmě víc než jindy třeba zvážit poměr jednotlivých přísad, abyste se vyhnuli možným nepříjemným následkům.

Mia dobře ví, co chce, a umí si o to říct.

A Gábina jí ráda dá to, po čem touží.

I kdyby to mělo být dvakrát denně!

Její mokrá dírka potřebuje nejenom robertka.

Díky piercingu se Mia rychle dostane na vrchol.

Ale pak musí přijít na řadu ještě robertek.

Na oplátku Gábině ojede dírku jako nejsurovější nabíječ.

Na závěr si vibrátor dokonale ocucá a olíže...

Tak, mazlíku, jak dlouho mě ještě necháš, abych se tady povalovala sama? Sice mi dělá moc dobře, když se na mě chlap jako ty tak zálibně dívá, a pohled na tvůj velikej ocas v pozoru také stojí za to, ale moje těličko už by rozhodně bralo, kdyby ses přestal jenom dívat...

Neskutečný sex
909 606 666 kód 20
60 Kč/min. vč. DPH. Poskytuje: TOPIC PRESS s.r.o., info@topicpress.cz, www.topicpress.cz, www.platmobilem.cz. Pro starší 18 let.

Půjdeš ke mně?

Moc dobře vím, že mi rozumíš. Nestačí, jak se tady před tebou protahuju, hladím a předvádím ti svou kundičku? Podívej, jak už se celá leskne šťávou! A to, jak už se vevnitř celá nedočkavě stahuje touhou, aby do ní konečně ten tvůj parádní klacek zajel, to ani vidět nemůžeš. Tak co – půjdeš ke mně?

Morava:

25 letá, atraktivní dívka hl. finančně zajištěného muže do 60ti let, nejlépe zadaného, k občasným schůzkám. Zn.: Chci být hýčkána.

SMS: **LEO MIRKA + text zprávy** na č. **909 55 30**

Volat můžeš na č. **909 551 234**-kód **41**

Praha, stř. Čechy:

Ahoj. Jsem Jana. Zklamal mě můj bývalý přítel, proto bych se chtěla seznámit s nějakým hodným a sympatickým klukem, který umí milovat a nepodvádět.

SMS: **LEO JANA + text zprávy** na č. **909 55 30**

Volat můžeš na č. **909 460 030**-kód **19**

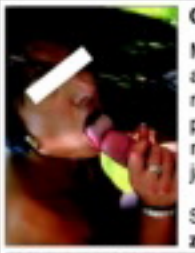

Celá ČR:

Mám hebkou pleť a pevná prsa a čekám na to, až si se mnou pohraješ. Nechej se rozmazlovat mým jazýčkem, je moc šikovný.

SMS: **LEO EVA + text zprávy** na č. **909 55 30**

Volat můžeš na č. **909 606 666**-kód **39**

Morava:

Už mě nebaví být jen slečnou do postele a tak se potřebuji seznámit s pánem, který ví co chce. 23/172, atraktivní, VŠ. V sexu se nebráním ničemu a mám na něj stále chuť.

SMS: **LEO ROMANA + text zprávy** na č. **909 55 30**

Volat můžeš na č. **909 551 234**-kód **41**

Střední Čechy:

Jsem temperamentní, pohledná, štíhlá podnikatelka z Brna. Hledám společenského muže na úrovni ke zpříjemnění prac. povinností v Praze.

SMS: **LEO MONIKA + text zprávy** na č. **909 55 30**

Volat můžeš na č. **909 553 333**-kód **68**

Praha:

Vdaná, dlouhovlasá bruneta hledá muže sportovní postavy s větším macíkem k nezavazným schůzkám.

SMS: **LEO TINA + text zprávy** na č. **909 55 30**

Volat můžeš na č. **909 606 666**-kód **20**

Východní Čechy:

Mám neukojené sexuální představy a můj manžel je nechce se mnou realizovat. Najde se odvážný muž? Jsem 29/164/58.

SMS: **LEO JUDITA + text zprávy** na č. **909 55 30**

Volat můžeš na č. **909 551 234**-kód **42**

Západní Čechy:

Najde se příjemný muž, který hledá kamarádku na volné chvíle plné mazlení a vášnivých hrátek? Vztah zatím nehledám, ale potřebuji trochu vášně a rozkoše.

SMS: **LEO VANDA + text zprávy** na č. **909 55 30**

Volat můžeš na č. **909 551 234**-kód **41**

Brno a okolí:

Chci jen sex bez závazků. Pojď si se mnou užívat, život je krátký, tak nepromarni svou šanci.

SMS: **LEO MILENA + text zprávy** na č. **909 55 30**

Volat můžeš na č. **909 551 234**-kód **41**

Východní Čechy:

Nejsem žádná kráska, ale to neznamená, že nemám srdce na pravém místě. Ozvi se, budu moc ráda, protože se nebojím seznámení.

SMS: **LEO ESTER + text zprávy** na č. **909 55 30**

Volat můžeš na č. **909 553 333**-kód **67**

Praha, stř. Čechy:

Ahoj lásko, máš chuť si pořádně zadovádět? Už máš svého ptáčka krásně připraveného? Má kundička je děsně nenasytná.

SMS: **LEO ALENA + text zprávy** na č. **909 55 30**

Volat můžeš na č. **909 553 333**-kód **67**

Celé Čechy:

Jsem mladá krásná a sama, manžel je celý týden mimo, vrací se jen na víkendy. Strašně mi chybí se někoho dotýkat, hladit, mazlit se. Našel by se někdo, kdo by trávil některý večer se mnou? Nejlépe ženatý, diskr. a zdravý především!

SMS: **LEO SONA + text zprávy** na č. **909 55 30.**

Volat můžeš na č. **909 460 030**-kód **20**

Praha, stř. Čechy:

Ahoj, je mi 27 let a nedávno jsem se rozešla s přítelem. Hledám náhradníka do 45 let.

SMS: **LEO IVANA + text zprávy** na č. **909 55 30**

Volat můžeš na č. **909 551 234**-kód **42**

Celá Morava:

Ahoj, jmenuji se Darina a hledám muže na sexulání dobrodružství. Mám ráda autoerotiku, můžu i piss nebo anál.

SMS: **LEO DARINA + text zprávy** na č. **909 55 30**

Volat můžeš na č. **909 553 333**-kód **67**

Zklamaná žena na úrovni hledá touto cestou jistotu partnerského vztahu. Už nechci žít jen ve lži. Prý nikdy není pozdě. Tak pojďme začít znovu!

Praha, stř. Čechy:

SMS: **LEO MARIE + text zprávy** na č. **909 55 30**

Volat můžeš na č. **909 606 666**-kód **39**

Celá Morava:

Atraktivní mladý milenecký pár, hledá páry, ale i samotné muže nebo ženy na sex. Zázemí máme, zdraví a diskrétnost podmínkou.

SMS: **LEO DANA + text zprávy** na č. **909 55 30**

Volat můžeš na č. **909 553 333**-kód **68**

Jižní Čechy:

Ahoj! Možná hledám právě tebe. Taky se cítíš osamocený nebo zklamaný, třeba po rozchodu? Marně hl. vážný vztah a schází ti sex? Nestyď se napsat.

SMS: **LEO BARA + text zprávy** na č. **909 55 30**

Volat můžeš na č. **909 553 333**-kód **67**

Celé Čechy:

Chtěla bych alespoň jeden víkend zapomenout na celý svět a užít si s někým milým a bezprostředním.

SMS: **LEO MAGDA + text zprávy** na č. **909 55 30.**

Volat můžeš na č. **909 553 333**-kód **68**

Celá Morava:

Byla jsem dost vytížená a neměla jsem čas na vztah, proto jsem se konečně rozhodla hledat mladšího muže, který rozbije ledy a připomene mi, jak krásné je milovat.

SMS: **LEO SIMONA + text zprávy** na č. **909 55 30**

Volat můžeš na č. **909 551 234**-kód **42**

Západní Čechy:

Už delší dobu inzeruji, ale stále žádná odpověď. Hledám milence, který má rád sex a má na něj stále chuť (stejně jako já).

SMS: **LEO ZDENA + text zprávy** na č. **909 55 30**

Volat můžeš na č. **909 460 030**-kód **19**

Brno a okolí:

Hledám zajištěného, inteligentního, atraktivního, diskrétního muže (nejlépe podnikatele), který by mě rozmazloval. Jsem 28/175, štíhlá, sympatická a vdaná.

SMS: **LEO EVA + text zprávy** na č. **909 55 30**

Volat můžeš na č. **909 606 666**-kód **20**

Západní Čechy:

Teď nebo nikdy. Nikdy jsem nebyla pro tuto formu seznámení, ale zkusit se má vše… Myslím na to, jak si to rozdáme. Chceš mě?

SMS: **LEO VERCA + text zprávy** na č. **909 55 30**

Volat můžeš na č. **909 606 666**-kód **20**

Celá Morava:

Ahoj. Hledám pohledného, normálního muže (od 40 do 58 let) na občasné schůzky. Prostě normálního chlapa, kterému chybí kámoška a milenka.

SMS: **LEO PAVLA + text zprávy** na č. **909 55 30**

Volat můžeš na č. **909 606 666**-kód **39**

Střední Čechy:

Hledám přítele pro intimní chvíle na klasický sex. Nehledám krasavce nebo gymnastu ale normálního, milého muže.

SMS: **LEO HELENA + text zprávy** na č. **909 55 30**

Volat můžeš na č. **909 460 030**-kód **19**

Celé Čechy:

Smyslná kočka se sexy tělem hledá muže a ženy, kteří by se na mně chtěli bezostyšně ukájet. Můžete si vymýšlet různé prasárničky.

SMS: **LEO EDITA + text zprávy** na č. **909 55 30**

Volat můžeš na č. **909 460 030**-kód **20**

Celá ČR:

Hledá se sympatický milenec pro občasné hezké chvíle ve dvou. Na věku moc nezáleží, ale musíš být sportovnější postavy a hlavně dobře vybavený.

SMS: **LEO NELA + text zprávy** na č. **909 55 30**

Volat můžeš na č. **909 551 234**-kód **42**

Západní Čechy:

Už mě nebaví průměrný sex s manželem. Jsem roztoužená a chci jakoukoliv změnu.

SMS: **LEO MAJKA + text zprávy** na č. **909 55 30**

Volat můžeš na č. **909 460 030**-kód **20**

Celé Čechy:

Trochu odvážná holka by se ráda seznámila s nějakým rošťákem. Jsem mazlivá kočička s hebkou pletí. Najdeš klíč k mému srdci?

SMS: **LEO HELGA + text zprávy** na č. **909 55 30**

Volat můžeš na č. **909 553 333**-kód **68**

30 Kč/SMS, 46/55/60 Kč/min. vč. DPH. Poskytuje: TOPIC PRESS s.r.o., info@topicpress.cz, www.topicpress.cz, www.platmobilem.cz. Pro starší 18 let. Ilustrační foto.
Jedná se o službu zábavního charakteru, některé profily mohou být moderovaným SMS chatem.

ŽENA JAKO SEXY SVAČINA

Ne, o kanibalismu to samozřejmě nebude. Jenom se podíváme blíž na oblíbenou šukací polohu, kdy do ženiných sexuálních otvorů vnikají dva muži najednou. Jeden se ptákem nabourává do vzrušené pochvy a druhý pomalu zasouvá do jejího análu. Tato, zvlášť v pornofilmech velmi oblíbená poloha, se nazývá sendvič.

SENDVIČ, POCHOUTKA ZVRHLÍKŮ

Pro ty bez sebemenší fantazie: sendvič je anglické slovo označující populární obložený chléb, bez kterého Angličané nedají ani ránu. V našem případě se něco podobného děje se ženou, která se stala zajatkyní dvou nadržených mužů. Po dostatečném rozdráždění ji vezmou mezi sebe a doslova ji obloží svými tělesnými schránkami. Je pak prostě k nakousnutí! Žena, která se hodlá věnovat takovéto double souloži se dvěma současně, musí ovšem být v dobré kondici, nesmí např. trpět hemoroidy a stejně jako u běžného análního sexu musí dbát na zvýšenou intimní hygienu. Velmi důležité je mít po ruce kvalitní lubrikační gely, vaginální a anální, které jsou při zavádění ocasů do obou dírek naprosto nenahraditelnými pomocníky. Snad nejdůležitějším předpokladem úspěšného trojšuku je ale ženin vysoký stupeň sexuálního vzrušení, který zaručuje hojnost šťávy, což logicky vylučuje jakékoli obavy či nejistotu.

PŘÍKLADNÝ POSTUP

Muži nejprve svou společnou partnerku dráždí a laskají po celém těle, postupně svou startovací masáž přestěhují i na řitní otvor, který nejprve hladí bříšky prstů, mohou ho i olizovat a poté by měl následovat zásun prstu nebo vibrátoru. Pak zpravidla dochází k nájezdu jednoho z ohonů do mokré kundičky. Druhého nájezdníka přitom samička automaticky bere do pusy a kouří ho.

Po chvíli se oba muži vymění. Žena většinou mezitím vyvrcholí a po pečlivém nanesení chladivého gelu na okraj jejího análu konečně dochází k jeho dobytí jedním z napružených klacků, takže se ženské pohlavní partie ocitají jaksi „na rožni". Někdy je zapotřebí dostatečně velké trpělivosti, než se podstatný manévr podaří uskutečnit, odměna pro všechny ale stojí za to! Muži se mohou střídat v šukacích pohybech, jeden ven, druhý dovnitř, nebo to tam prát současně, u zdatných sendvičových souložnic klidně i s mohutným nalehnutím na její tělo.

CHUŤ DOBRÉHO SENDVIČE

Přes tenkou přepážku, která odděluje tlusté střevo od poševních stěn, se o sebe oba penisy třou, což je v naprosté většině případů oběma vnímáno jako mimořádně silná, s ničím nesrovnatelná rozkoš. Dobře sehraní a kvalitně vydráždění nabíječi se pak většinou vycákají ve stejnou chvíli a naplní dokonale oba ženiny otvory. Ta má všechny předpoklady prožít dosud nepoznanou, dokonale animální slast, protože tento styk podle některých názorů v podstatě symbolizuje boj dvou samců, který samici pochopitelně vzrušuje. Že sendvič není nic pro chlapíky-stydlíny a zakomplexované honibrky, je nad slunce jasné.

JDETE DO TOHO?

Oba nabíječi by měli, než se do své partnerky pustí současně, cvičně samostatně prošukat její kundičku i anální otvor. I když je pička už dostatečně provlhčená sekretem, přesto si musí postupně zvykat na větší tlak v celém těle, který při sendviči automaticky vzniká. Muži si musí uvědomit, že jakékoliv násilí nebo dokonce brutalita do prožitku sendviče v žádném případě nepatří. Nátlak by vzbudil protitlak a z potenciálně slastného zážitku by se rázem stala středověká tortura a bezohledné znásilňování.

OPATRNĚ!

Vypisovat speciální rizika šukání v sendviči nemá zjevně význam, platí pro něj veškerá běžná bezpečnostní opatření jako při normálním pichu do kundičky i do análku. Vzhledem k tomu, že při správném postupu nejspíš během akce podlehnete značnému vyrajcování, rozhodně doporučujeme notnou zásobu kondomů – je to ohleduplné především k vaší „náplni", protože v jejím těle se budou ve všech otvorech střídat hned dva ocasy, čímž se riziko jakékoliv nepříjemnosti pochopitelně násobí.

sexvcr.cz nemravnaseznamka.cz flirtrande.cz

Doufám, že ti došlo, proč jsem v časopise až tady... No jasně, chlapíku, to nejlepší na konec. A jestli pochybuješ, že bych všechny ty kočičky přede mnou strčila do kapsy, shoď slipy a pojď ke mně.

90970 45 50
Uděláme se SPOLU

Nejlepší na konec

TÁŇA

Jestli si chceš zašoustat, nebo se dokonce pomilovat, obrať tedy o pár listů nazpátek, se mnou si můžeš jedině bytelně zamrdat. Ne že bych milovala sprosťárny, ale nazývám věci pravými jmény, víš? Mám to ráda rychle, natvrdo a na doraz. Silný ruce, co mi zmáčknou kozy, rozhodí stehna a čapnou mě za zadek, a pak pořádná, tvrdá kláda, která mi vrazí rovnou do prciny, tak se mi to líbí! Tak co bude?

SEXVČR.CZ

NEJNOVĚJŠÍ CELOPLOŠNÁ PLATFORMA PRO EROTICKÉ INZERÁTY V ČR

EXKLUZIVNÍ PŘEHLED EROTICKÝCH PODNIKŮ A DÍVEK!

INZERUJTE S NÁMI - ZDARMA!

VLOŽENÍ JEDNOHO INZERÁTU - ZOBRAZENÍ NA VÍCE NEŽ DESETI WEBECH!

MOŽNOST VYTVOŘENÍ PROFESIONÁLNÍHO PROFILU S VÍCE NEŽ 40TI POLOŽKAMI!

LEO TV MEDIA

PARTNERSKÉ STRÁNKY

on-line ZATEBE.CZ NejEskort.cz ChciHolku.cz KvalitníEskort.cz Sexuchtivá.cz NadrženýHolky.cz HolkyNaSex.cz SUPERESKORT.cz ProfiEskort.cz ProfiPriváty.cz NabídkySexu.cz

Tel.: +420 281 090 601, +420 281 090 608, e-mail: leotvmedia@pk62.cz, www.leotv.cz

909 704 550 Zavolej nám

JANA & KLÁRA

2 LESBY V AKCI!!!

AIRTOY, a.s., P.O. BOX 834, 115 55 Praha 1; 70Kč/MIN vč. DPH. www.platmobilem.cz

VÍTEJTE VE SVĚTĚ SNŮ MASÁŽÍ NIKOL

NAŠE MASÉRKY VÁS POLASKAJÍ A VYNESOU DO NEBES

TEĎ HNED VOLEJTE: 777 207 337

Masáže Nikol

Nechte se hýčkat a rozmazlovat, dopřejte relaxaci svému tělu, svěřte všechny své údy do rukou našich krásných masérek anebo našeho šikovného maséra.

Praha 8, Libeň
Otevřeno:
pondělí až pátek
od 11 do 23 hod.
sobota a neděle
od 13
do 23 hod.

Telefon: +420 777 207 337, e-mail: info@masaze-nikol.cz, web: www.masaze-nikol.cz

Hledáme nové tváře! Příjemné muže a ženy na zajímavou práci v mladém kolektivu, nezkušené zaučíme.

POŠLI sms zprávu:
STRIKEJ+TEXT
my se ozveme zpět a rozdáme si to!
zprávu pošli na číslo 909 44 50

ŽIVĚ

VYPRSTÍŠ MĚ?
JÁ TĚ PAK VYHONÍM!

VOLEJ 909 70 46 55

AIRTOY, a.s., P.O. BOX 834, 115 55 Praha 1; infolinka 602 777 555, www.platmobilem.cz, 50Kč/SMS, 70Kč/MIN vč.DPH. Od 18 let. reklamace@airtoy

909 704 550 SEZNAMKA 18+

Vyber si dívku, vytoč 909 384 550 a poté zadej její kód. Budeš automaticky přesměrován na její telefon.

♥ Jsem vdaná, jmenuji se Klára a pocházím z Prachatic. Chybí ti také krásné a vášnivé milování? Mám ráda anál i orál. Nezkusíme to spolu? Zavolej 909 704 550 a zadej kód 868337

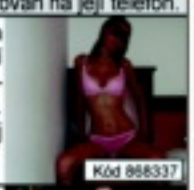

Kód 868337

♥ Ahoj, toužíš po krásném sexu a vykouření s polykáním? Po domluvě mohu přijet i já za tebou. Ráda cestuji a zažívám nová dobrodružství. Zavolej na 909 704 550 a zadej kód 868338

Kód 868338

♥ Jsem hodně stydlivá, mám ráda sex, ale bojím se to překonat. Pomůžeš mi a ukážeš, že sex je opravdu procházka růžovou zahradou. Je mi 30 let a jsem rozvedená. Zavolej na 909 704 550 a zadej kód 868339

Kód 868339

AIRTOY, a.s., P.O. BOX 834, 115 55 Praha 1; 70Kč/MIN vč. DPH. www.platmobilem.cz

Mám to ráda zezadu

909 70 46 55

AIRTOY, a.s., P.O. BOX 834, 115 55 PHA1; 70Kč/min. vč. DPH. Od 18+. www.platmobilem.cz

Perfektní šukačka

909 70 45 50

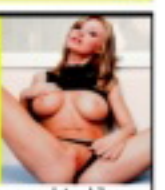

AIRTOY, a.s., P.O. BOX 834, 115 55 PHA1; 70Kč/min. vč. DPH. Od 18+. www.platmobilem.cz

AIRTOY, a.s., P.O. BOX 834, Praha 1, 115 55, 70Kč/MIN vč. DPH. Od 18 let. www.platmobilem.cz

MAZLIVÉ STUDENTKY

VÁŠNIVÉ A ŽHAVÉ DÍVKY Z VYHLÁŠENÉHO PRIVÁTU, NA KTERÝ JE SPOLEHNUTÍ

U „MAZLIVÝCH STUDENTEK" NALEZNOU ÚTOČIŠTĚ VŠICHNI MUŽI TOUŽÍCÍ PO KRÁSNÝCH ČESKÝCH, MLADÝCH, PŘÍJEMNÝCH A SKUTEČNĚ ŽHAVÝCH DÍVKÁCH. VELMI DISKRÉTNĚ.

DENNĚ 10 – 22 HOD.

ČEKÁME JEN NA TEBE

+420 723 732 497

Příjemné nové společnice.

www.mazlivestudentky.cz

CO VÁS ČEKÁ V PŘÍŠTÍM ČÍSLE:

TAJEMSTVÍ PORNOHVĚZD

Ve spolupráci s redakcí časopisu pro vyznavače S/M jsme natáhli na mučidla a podrobili právu útrpnému pět největších evropských pornohvězd. Chtěli jsme slyšet, co a jak prováději tyhle megasamice v soukromí svých ložnic, když na ně nedohlíží oko kamery – a také jsme se to dozvěděli!

FUCKING ROBOTS – ŠUKAT JAKO MAŠINA!

Praotec slova robot by při pohledu na webové stránky věnované fucking machines zřejmě nechápal. Mechanické ojiždeče lehce perverzních kundiček jsou totiž běžně nazývány také Fucking Robots (případně Bizarre Sex Toys, Sex Machines a podobně).

PRAVDY A LŽI O HOLENÍ KUNDIČEK

Trendy kundička je dnes jednoznačně hladce oholená, maximálně ji zdobí drobný vyholený obrazec, proužek nebo véčko. Přesto ještě stále existují vyznavači přírodního porostu, které blaží šátrání v houštinách a lovení chloupků z mezizubních prostorů po skončení orálního sexu. Nechceme nikomu nic diktovat, ale...

NIKDO VÁM O SEXU NEŘEKNE ÚPLNĚ VŠECHNO. LEO ANO!

Ahoj jsem Karmen, už od mládí snívám o tom, že moje napružené bradavky poznají úlevu. Pošli mi SMS ve tvaru **ILEO KARMEN** něco o sobě na číslo **909 55 30**

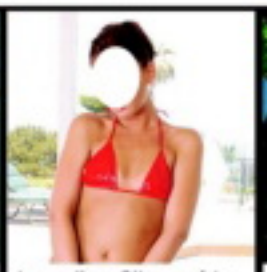

Jmenuji se Silva a ráda uskutečňuji sex po internetu, co takhle napsat kocoure. Pošli mi SMS ve tvaru **LEO SILVA** něco o sobě na číslo **909 55 30**

Čekám jen na tvůj zásun zlato, myslím, že jsem ještě nikdy nezažila ten pravý orgasmus. Buď jen můj a napiš. Pošli mi SMS ve tvaru **LEO HELENA** něco o sobě na číslo **909 55 30**

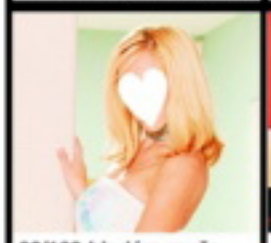

29/163 hledám muže na krásné milování plné něhy a citu. Vstoupíme spolu do ráje. Můžeš být i mladší. Miluju sex. Napiš mi SMS ve tvaru **LEO IVETA** tvůj text na číslo **909 55 30.**

Chci muže, který by mě ošukal a šel, nechci žádné city, žádné problémy, jen sex bez závazků. Jsem vdaná, ale často sama. Pošli mi SMS ve tvaru **LEO LIDA** tvůj text na číslo **909 55 30.**

Vzrušuje tě, když tě žena svádí, potom ti sváže ruce a zakryje oči, pak ti ho dlouze kouří a nakonec tě pomiluje? Tak se ozvi. Pošli mi SMS ve tvaru **LEO RENATA** něco o sobě na č. **909 55 30.**

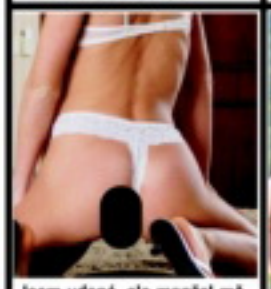

Jsem vdaná, ale manžel mě zanedbává. Chybí mi SEX! Hl. samečka, který mě dokáže kdykoliv uspokojit. Napiš mi SMS ve tvaru **LEO EVA** tvůj text na 909 55 30

Hledám muže k pravidelným sexuálním schůzkám. Pošli mi SMS ve tvaru **LEO JANA** tvůj text na **909 55 30**

Chci se s tebou udělat, tak se ozvi. Pošli mi SMS ve tvaru **LEO BARA** něco o sobě na číslo **909 55 30**

Osamělá žena hledá muže na erotické hrátky, na stavu ani věku nezáleží. Zdraví a diskr. podmínk. Pošli mi SMS ve tvaru **LEO ANDREA** něco o sobě na číslo **909 55 30**

Mladá, svobodná dívka ráda pozná kluka či muže, který má rád ženy a sex. Nehledám krásu, jen postelové porozumění. Pošli mi SMS ve tvaru **LEO MARCELA** něco o sobě na číslo **909 55 30**

Dominantní žena hledá perverzního muže k výchově. Máš-li chuť poznat něco nového, tak se ozvi. Pošli mi SMS ve tvaru **LEO RENATA** něco o sobě na číslo **909 55 30**

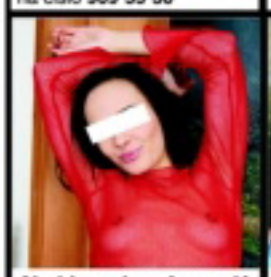

Ahoj jsem hravá, veselá a moc dravá. Už se moc těším až někomu napíšu svoje nadržené choutky. Pošli mi SMS ve tvaru **LEO KARIN** něco o sobě na číslo **909 55 30**

Miluji orální sex a tak bych ráda darovala svoje nenasytná a něžná ústa jenom Tobě. Nečekej a napiš. Pošli mi SMS ve tvaru **LEO SOFIE** něco o sobě na číslo **909 55 30**

Chtěla bych být tvým symbolem prvotřídního sexu, chci ti dát nejenom první lekci, tak se neboj a pojď se zaučit. Pošli mi SMS ve tvaru **LEO VANDA** tvůj text na číslo **909 55 30**

Ahoj lásko, máš chuť si pořádně zadovádět? Už máš svého ptáčka krásně připraveného? Má kundička je děsně nenasytná. Napiš mi SMS ve tvaru **LEO ALENA** tvůj text na číslo 909 55 30.

25 letá, atraktivní dívka hledá finančně zajištěného muže do 60ti let, nejlépe zadaného, k občasným schůzkám. Chci být hýčkána. Pošli mi SMS ve tvaru **LEO OLGA** tvůj text na číslo **909 55 30**

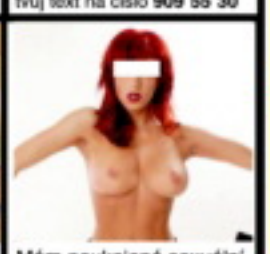

Mám neukojené sexuální představy a můj manžel je nechce se mnou realizovat. Najde se odvážný muž? Jsem 29/164/58. Pošli mi SMS ve tvaru **LEO MARIE** něco o sobě na číslo **909 55 30**

Provozuje TOPIC PRESS s.r.o., info@topicpress.cz, cena 30 Kč/SMS; ilustrační foto

Obyčejná ženská hledá obyčejného chlapa. Co z toho bude nevím, ale za pokus to stojí. Nemysliš? Pošli mi SMS ve tvaru **LEO STEPANKA** něco o sobě na **909 55 30**

Poznala jsem spoustu chlapů, ale stále hledám toho pravého, se kterým zažiju ten nejlepší orgasmus mého života. Budeš to ty? Napiš mi SMS ve tvaru **LEO MIRIAM** něco o sobě na **909 55 30**

BUDU STÉNAT ROZKOŠÍ
zavolej 909 551 234 kód 41

UDĚLEJ MĚ
909 55 12 34
zadej tajný kód 42

Můžu ti dát vše, o čem se ti dosud jen zdálo. Jsem vášnivá, chtivá a mám ráda sex na ty nejdivočejší způsoby. Moje kozičky a kundička ti budou k dispozici, pokud o to budeš stát. Pošli mi SMS ve tvaru **LEO TEREZA** tvůj text na č. **909 55 30**

Hledám stále nadrženého samce, který ví, co chce a dokáže mě uspokojit. Budu jen tvá. Napiš mi SMS ve tvaru **LEO HEDVIKA** něco o sobě na **909 55 30**

Vášnivá a divoká
zavolej 909 553 333 kód 67

Stále nadržená
909 55 33 33
zadej tajný kód 68

Ahoj jmenuji se Věra. Jelikož jsem křesťansky založená, ještě jsem nepoznala tu pravou rozkoš. I když jsem plachá, snažím se poznat někoho touto cestou a mám chuť zhřešit. Pošli mi SMS ve tvaru **LEO VERA** něco o sobě na **909 55 30**

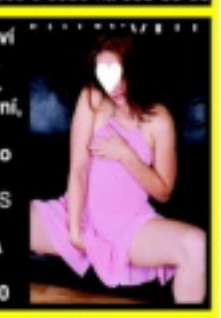

Už mě nebaví být pannou, konec s tím. Buď ten první, ať mám dlouho na co vzpomínat. Napiš mi SMS ve tvaru **LEO KATKA** něco o sobě na **909 55 30**

Hledám učitele sexu
zavolej 909 460 030 kód 19

Nezkušená
909 460 030
zadej tajný kód 20

Jsem studentka a hledám finančně zajištěného muže, který mě bude rozmazlovat.Zdraví a diskrétnost podmínkou. Pošli mi SMS ve tvaru **LEO RADKA** něco o sobě na **909 55 30**

Hledám chlapa, který má stále chuť na sex a který se nebojí zkoušet stále něco nového. Napiš mi SMS ve tvaru **LEO DITA** něco o sobě na číslo **909 55 30**

NAŽHAVENÁ SAMIČKA
zavolej 909 606 666 kód 39

Studentka
909 606 666
zadej tajný kód 20

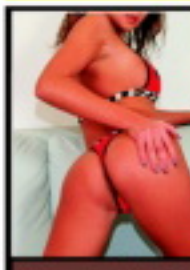

Jsem snadno vzrušitelná a rychle se udělám. Jinak jsem docela normální holka, kterou zkrátka baví sex více, než je obvyklé. Jestli máš zájem, ozvi se. Napiš mi SMS ve tvaru **LEO NATALKA** tvůj text - něco o sobě na 909 55 30

Menší hnědovláska ráda pozná muže, vášnivého, pro krásný sex. Mám čas jen dopoledne. Jsem atraktivní, 33/165. Pošli mi SMS ve tvaru **LEO KATKA** tvůj text na 909 55 30

Natálka
zavolej 909 551 234 kód 41

Hnědovláska Katka
909 551 234
zadej tajný kód 42

Pátrám po dvou neslušných pánech, kteří by mě to pořádně udělali, nejenom zezadu. Napiš mi SMS ve tvaru **LEO DARINA** něco o sobě na **909 55 30**

Už si ani nepamatuji kdy jsem měla semeno na mém jazýčku, nechtěl by si mi to připomenout? Napiš. Jsem docela nedočkavá. Pošli mi SMS ve tvaru **LEO CLEA** něco o sobě na číslo **909 55 30**

Hledám pány na sex
zavolej 909 553 333 kód 67

ORAL
909 553 333
zadej tajný kód 68

Mám jedno tajné přání a moc se za něj stydím. Napiš a já ti prozradím, co si moje kundička přeje. Pošli mi SMS ve tvaru **LEO RENATA** tvůj text na 909 55 30

Už jsem to dlouho neměla a chci si užít. Za mírnou úplatu Pošli mi SMS ve tvaru **LEO DARINA** tvůj text na číslo **909 55 30**

Tajné přání
zavolej 909 460 030 kód 19

CHCEŠ SLYŠET JAK VZDYCHÁM?
909 460 030 kód 20

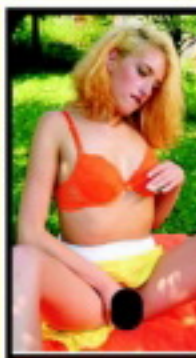

Nejsem žádná kráska, ale šukat umím skvěle. Napiš, budu moc ráda, protože se nebojím seznámení. Pošli mi SMS ve tvaru **LEO ESTER** něco o sobě na číslo **909 55 30**

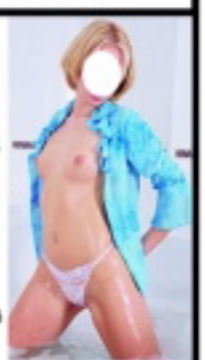

Budu tvojí malou dívkou, která poslušně udělá, to co si přeješ, pojď si se mnou psát, pošeptám ti svá přání. Napiš mi SMS ve tvaru **LEO LEA** něco o sobě na číslo **909 55 30**

SUPER SEXSEX
zavolej 909 606 666 kód 39

Malá děvka
909 606 666
zadej tajný kód 20

30 Kč/SMS, 46/55/60 Kč/min. vč. DPH. Poskytuje: TOPIC PRESS s.r.o., info@topicpress.cz, www.topicpress.cz, www.platmobilem.cz. Pro starší 18 let. Ilustrační foto.
Jedná se o službu zábavního charakteru, některé profily mohou být moderovaným SMS chatem.